

# Pré-Rapport du 14/11/2024 de la mission de repérage des matériaux et produits contenant de l'amiante avant démolition dans un immeuble bâti



## BIEN IMMOBILIER CONCERNE :

07 QUAI DE MARNE  
(Porte LOGEMENT N°7)  
51200 EPERNAY

## Propriétaire

EPFGE - Etablissement Foncier Public de Grand Est  
240 RUE ROBERT BLUM  
54701 PONT A MOUSSON CEDEX

## Demandeur

EPFGE - Etablissement Foncier Public de Grand Est  
240 RUE ROBERT BLUM  
54701 PONT A MOUSSON CEDEX

## SYNTHESE DU RAPPORT :

Dans le cadre de la mission décrite en tête de rapport, il a été repéré des matériaux et produits contenant de l'amiante. La mission décrite sur la page de couverture du rapport n'a pu être menée à son terme : il y a lieu de réaliser des investigations approfondies.

Certains locaux, parties de locaux ou composants n'ont pas pu être sondés, des investigations approfondies doivent être réalisées afin d'y vérifier la présence éventuelle d'amiante.

**Date du rapport :** 14/11/2024

**Date de visite :** 05/11/2024

**Nombre de pages :** 96

**Fait à :** 54320 MAXEVILLE

**Référence du dossier :** 2411ENE00 -  
BI12380000000149

**Nombre de prélèvements :** 59

**Le présent rapport est établi par :**  
Lionel COLIN

**dont les compétences sont certifiées par :** LCC  
QUALIXPERT 17 rue Borrel 81100 CASTRES (détail  
sur [www.info-certif.fr](http://www.info-certif.fr))

**sur la durée de validité du** 31/12/2019 au  
30/12/2026

**Certificat de compétence :**  
n° C3194

**Contrat d'assurance :**  
AXA /n° 37503519275087 / échéance 31/12/2024



Révision	Date	Objet
Version initiale	05/11/2024	Établissement du Dossier Technique

Le présent rapport et ses annexes forment un tout indissociable dont il ne peut être fait état, vis-à-vis de tiers, que par publication ou communication in extenso.

# Sommaire

<b>I. PROGRAMME ET PERIMETRE .....</b>	<b>3</b>
1. PROGRAMME / PERIMETRE DES TRAVAUX DU DONNEUR D'ORDRE.....	3
2. PROGRAMME / PERIMETRE DE REPERAGE.....	3
<b>II. CONCLUSIONS .....</b>	<b>3</b>
<b>III. OBJET DE LA MISSION .....</b>	<b>4</b>
1. DESCRIPTION PRECISE DE L'IMMEUBLE .....	4
2. PARTIES D'IMMEUBLE VISITEES .....	4
<b>IV. DEROULEMENT DE LA MISSION .....</b>	<b>5</b>
1. PRESTATIONS REALISEES.....	5
2. PERSONNES PRESENTES LORS DE LA VISITE .....	5
3. INFORMATIONS COMPLEMENTAIRES SUR LA VISITE .....	5
4. RAPPORTS PRECEDEMMENT REALISES COMMUNIQUEES A SOCOTEC DANS LE CADRE DE LA PRESENTE MISSION .....	6
5. PLANS DES PARTIES D'IMMEUBLE CONCERNEES PAR LA MISSION .....	6
<b>V. RESULTATS DETAILLES DU REPERAGE .....</b>	<b>7</b>
1. LISTE DES MATERIAUX OU PRODUITS CONTENANT DE L'AMIANTE .....	7
2. LISTE DES MATERIAUX ET PRODUITS NE CONTENANT PAS D'AMIANTE APRES ANALYSE .....	8
3. LISTE DES MATERIAUX ET PRODUITS NE CONTENANT PAS D'AMIANTE SUR JUSTIFICATIF.....	11
4. COMPOSANTS POUR LESQUELS DES SONDAGES ET/OU PRELEVEMENTS DOIVENT ETRE EFFECTUES.....	11
<b>VI. OBLIGATIONS CONSECUTIVES AUX TRAVAUX DE RETRAIT OU DE CONFINEMENT .....</b>	<b>13</b>
<b>ANNEXE 1 - FICHE D'IDENTIFICATION.....</b>	<b>14</b>
<b>ANNEXE 2 - PLANS / CROQUIS .....</b>	<b>26</b>
<b>ANNEXE 3 - PV ANALYSES .....</b>	<b>33</b>
<b>ANNEXE 4 - AUTRES DOCUMENTS .....</b>	<b>93</b>
<b>ANNEXE 5 - CERTIFICAT DE COMPETENCES .....</b>	<b>94</b>
<b>ANNEXE 6 - ATTESTATION D'ASSURANCE .....</b>	<b>95</b>

## I. PROGRAMME ET PERIMETRE

### 1. PROGRAMME / PERIMETRE DES TRAVAUX DU DONNEUR D'ORDRE

Démolition des locaux cités dans le périmètre de repérage.

Démolition

### 2. PROGRAMME / PERIMETRE DE REPERAGE

Le programme de repérage établi par l'opérateur est basé sur les composants de la liste C définis dans l'annexe 13-9 du Code de la Santé Publique.

Le périmètre de repérage est le suivant : 7 Quai de la Marne 51200 EPERNAY

## II. CONCLUSIONS

Dans le cadre de la mission décrite en tête de rapport, il a été repéré des matériaux et produits contenant de l'amiante. La mission décrite sur la page de couverture du rapport n'a pu être menée à son terme : il y a lieu de réaliser des investigations approfondies.

Localisation	Matériau ou produit
Rez de chaussée - pignon droit	Conduit en fibres-ciment
toiture dessus salle restaurant 1, sanitaire	Plaques en fibres-ciment (y compris plaques « sous tuiles »)
1er étage - cuisine 2; 1er étage - piece 1; 1er étage - sdb 1; 1er étage - piece 2; 1er étage - piece 3; 1er étage - piece 4	Enduit à base de plâtre projeté
1er étage - palier 1	Enduit à base de plâtre projeté
Rez de chaussée - salle de restaurant 1	Conduit en fibres-ciment
Sous-Sol - cave 1	Conduit en fibres-ciment
	Conduit en fibres-ciment

Certains locaux, parties de locaux ou composants n'ont pas pu être sondés, des investigations approfondies doivent être réalisées afin d'y vérifier la présence éventuelle d'amiante.

### III. OBJET DE LA MISSION

La mission confiée à SOCOTEC a pour objet le repérage des matériaux et produits contenant de l'amiante dans un immeuble bâti préalablement à sa démolition. Elle comporte :

- La recherche de la présence des matériaux et produits de la liste C de l'annexe 13-9 du Code de la Santé Publique;
- L'identification, la localisation et la quantification des matériaux et produits qui contiennent de l'amiante.

Le présent rapport est destiné à **constituer le rapport de repérage avant démolition de l'immeuble ou partie d'immeuble.**

*L'intervention de SOCOTEC a pour référentiel l'article R 1334-22 du Code de la Santé Publique et les textes qui lui sont liés (en particulier arrêté du 26 juin 2013 relatif au repérage des matériaux et produits de la liste C contenant de l'amiante et du contenu du rapport de repérage), et également l'arrêté du 16 Juillet 2019 relatif au repérage de l'amiante avant certaines opérations dans les immeubles bâtis .*

*Elle est effectuée dans le cadre de la norme NF X 46-020 : Aout 2017, et porte sur les composants de la liste C définis dans l'annexe 13-9 au code de la santé publique.*

**Sauf indication contraire dans la suite du rapport, la recherche n'a pas porté sur les ouvrages suivants : voiries, réseaux enterrés, étanchéité des parois enterrées.**

#### 1. DESCRIPTION PRECISE DE L'IMMEUBLE

Activité principale de l'immeuble : Autres

Date de construction / PC : Date du permis de construire non connue

#### 2. PARTIES D'IMMEUBLE VISITEES

Niveaux	Locaux
Sous-Sol	cave 1
Sous-Sol	cave 2
Rez de chaussée	entrée
Rez de chaussée	salle restaurant 2
Rez de chaussée	sanitaires
Rez de chaussée	chaufferie
Rez de chaussée	dgt 1
Rez de chaussée	réserve
Rez de chaussée	cuisine
Rez de chaussée	lavage
Rez de chaussée	préparation plat
Rez de chaussée	dgt 2
Rez de chaussée	sanitaire
Rez de chaussée	salle de restaurant 1
1er étage	cuisine 2
1er étage	piece 1
1er étage	sdb 1
1er étage	couloir
1er étage	palier 1
1er étage	piece 2
1er étage	piece 3
1er étage	piece 4
2ème étage	palier 2
2ème étage	piece 7
2ème étage	piece 6
2ème étage	piece 5
2ème étage	sdb 2
2ème étage	grenier 2
2ème étage	grenier 1
Rez de chaussée	facades
Rez de chaussée	pignon droit
	toiture dessus salle restaurant 1
Rez de chaussée	terrasse arrière
Rez de chaussée	dessus toiture sanitaire cave à vin



## IV. DEROULEMENT DE LA MISSION

### 1. PRESTATIONS REALISEES

- ☒ Entretien préalable et recueil des informations relatives à l'immeuble.
- ☒ Visite de l'immeuble pour inspection visuelle des composants susceptibles de contenir de l'amiante concernés. Cette étape est suivie d'investigations approfondies et de sondages selon nécessité.
- ☒ Prélèvement d'échantillons de matière et analyse des échantillons par un laboratoire accrédité sous-traitant de SOCOTEC  
**Laboratoire(s) d'analyse :** ITGA Metz (Cofrac : 1-6091)
- ☒ Enregistrement des données sur les produits et matériaux repérés.
- ☒ Rédaction du présent rapport, des annexes, croquis.

### 2. PERSONNES PRESENTES LORS DE LA VISITE

Accompagnateur(s) :  
> Sans accompagnateur

### 3. INFORMATIONS COMPLEMENTAIRES SUR LA VISITE

Observations	Oui	Non	Sans Objet
Plan de prévention réalisé avant intervention sur site	-	-	-
Vide sanitaire accessible et visitable			
Combles accessibles et visitables			
Toiture accessible et visitable			
Bâtiment vide d'occupants			
Bâtiment vide de mobiliers			
Equipements en fonctionnement			

### Parties non visitées devant faire l'objet d'investigations approfondies après mise en œuvre de moyens par le donneur d'ordre :

Certains locaux, parties de locaux ou composants n'ont pas pu être sondés, des investigations approfondies doivent être réalisées afin d'y vérifier la présence éventuelle d'amiante. :

Localisation	Parties du local	Raison
1er étage - terrasse	Toutes	Accès condamné

### Autres informations sur le déroulement de la mission :

L'ensemble des prélèvements a été réalisé dans le respect du plan et des procédures d'intervention.

Occupation des locaux : Vide

#### 4. RAPPORTS PRECEDEMMENT REALISES COMMUNIQUE A SOCOTEC DANS LE CADRE DE LA PRESENTE MISSION

Documents demandés	Documents remis
Rapports concernant la recherche d'amiante déjà réalisés	-
Documents décrivant les ouvrages, produits, matériaux et protections physiques mises en place	-
Eléments d'information nécessaires à l'accès aux parties de l'immeuble bâti en toute sécurité	-

Observations :

**Néant**

#### 5. PLANS DES PARTIES D'IMMEUBLE CONCERNEES PAR LA MISSION

Les plans des parties d'immeuble concernées par la mission sont les suivants.

Etage	Intitulé du plan
7 Quai de Marne	7 Quai de Marne
7 Quai de Marne 2	7 Quai de Marne 2
Rez-de-chaussée	Rez-de-chaussée
Sous-sol	Sous-sol

## V. RESULTATS DETAILLES DU REPERAGE

Les tableaux suivants décrivent les résultats du repérage classés par localisation.  
Successivement sont présentés :

- > Les composants contenant de l'amiante (§ V.1),
- > Les composants de la liste C repérés sans amiante (§V.2 et V.3)
- > Les composants de la liste C pour lesquels l'analyse en laboratoire nécessaire pour identifier l'amiante n'a pas encore été effectuée (§ V.4)

**Quelle que soit la situation et sans préjudice des autres dispositions réglementaires applicables, le propriétaire est tenu d'avertir de la présence d'amiante toute personne pouvant intervenir sur ou à proximité des matériaux ou produits concernés ou de ceux les recouvrant ou les protégeant.**

En colonnes 1 et 5 des tableaux, figurent les numéros d'identification du composant et/ou du prélèvement : ceux-ci sont repris sur le(s) PV d'analyse, sur le(s) plan(s) et sur les planches de photos.

### 1. LISTE DES MATERIAUX OU PRODUITS CONTENANT DE L'AMIANTE

N° Composant <sup>*1</sup>	Localisation	Parties d'ouvrages ou composants de la construction inspectées	Descriptif	N° Prélèvement (et localisation)	Conclusion (justification)	Quantité <sup>*2</sup>
ZPSO-001	Rez de chaussée - pignon droit	6 - Conduits et accessoires intérieurs - Conduits de fluides (air, eau, vapeur, fumée, échappement, autres fluides) - Conduit en fibres-ciment	Conduit en fibres-ciment	P001 (Rez de chaussée - pignon droit) P002 (Rez de chaussée - pignon droit)	Présence d'amiante (Après analyse en laboratoire)	12 MI
ZPSO-005	toiture dessus salle restaurant 1, sanitaire	1 - Couvertures, Toitures, Terrasses et étanchéités - Plaques ondulées et planes - Plaques en fibres-ciment (y compris plaques « sous tuiles »)	Plaques en fibres-ciment (y compris plaques « sous tuiles »)	P010 (toiture dessus salle restaurant 1) P011 (toiture dessus salle restaurant 1)	Présence d'amiante (Après analyse en laboratoire)	100 M2
ZPSO-009	1er étage - cuisine 2; 1er étage - pièce 1; 1er étage - sdb 1; 1er étage - pièce 2; 1er étage - pièce 3; 1er étage - pièce 4	4 - Plafonds et faux plafonds - Plafonds - Enduit à base de plâtre projeté	Enduit à base de plâtre projeté	P015 (1er étage - pièce 1)	Présence d'amiante (Après analyse en laboratoire)	60 M2
ZPSO-010	1er étage - palier 1	4 - Plafonds et faux plafonds - Plafonds - Enduit à base de plâtre projeté	Enduit à base de plâtre projeté	P016 (1er étage - palier 1)	Présence d'amiante (Après analyse en laboratoire)	10 M2
ZPSO-044	Rez de chaussée - salle de restaurant 1	6 - Conduits et accessoires intérieurs - Conduits de fluides (air, eau, vapeur, fumée, échappement, autres fluides) - Conduit en fibres-ciment	Conduit en fibres-ciment	P050 (Rez de chaussée - salle de restaurant 1)	Présence d'amiante (Après analyse en laboratoire)	3 MI
ZPSO-049	Sous-Sol - cave 1	6 - Conduits et accessoires intérieurs - Conduits de fluides (air, eau, vapeur, fumée, échappement, autres fluides) - Conduit en fibres-ciment	Conduit en fibres-ciment	P055 (Sous-Sol - cave 1) P056 (Sous-Sol - cave 1)	Présence d'amiante (Après analyse en laboratoire)	5 MI
ZPSO-052	Sous-Sol - cave 1	6 - Conduits et accessoires intérieurs - Conduits de fluides (air, eau, vapeur, fumée, échappement, autres fluides) - Conduit en fibres-ciment	Conduit en fibres-ciment	P059 (Sous-Sol - cave 1)	Présence d'amiante (Après analyse en laboratoire)	5 MI

<sup>\*1</sup> : N° Composant = N° ZPSO (Zone Présentant des Similitudes d'Ouvrage)

<sup>\*2</sup> : La quantité indiquée est une estimation et ne peut constituer à elle seule une base de travail pour l'intervention et/ou le retrait du composant. La valeur de la quantité est exprimée selon l'accord avec le donneur d'ordre au préalable (par unité, par surface, par linéaire, par masse ou par volume). En l'absence d'indication du donneur d'ordre, la valeur sera déterminée au choix de l'opérateur de repérage.

## 2. LISTE DES MATERIAUX ET PRODUITS NE CONTENANT PAS D'AMIANTE APRES ANALYSE

N° Composant**	Localisation	Parties d'ouvrages ou composants de la construction inspectées	Descriptif	N° Prélèvement (et localisation)	Conclusion (justification)
ZPSO-002	toiture dessus salle restaurant 1	1 - Couvertures, Toitures, Terrasses et étanchéités - Éléments associés à la toiture - étanchéité	bitumineuse	P003 (toiture dessus salle restaurant 1) P004 (toiture dessus salle restaurant 1) P005 (toiture dessus salle restaurant 1) P009 (toiture dessus salle restaurant 1)	Absence d'amiante (Après analyse en laboratoire)
ZPSO-003	Rez de chaussée - terrasse arrière	5 - Planchers et planchers techniques - Revêtements de sols - Colle de carrelage	Colle de carrelage	P006 (Rez de chaussée - terrasse arrière) P008 (Rez de chaussée - terrasse arrière)	Absence d'amiante (Après analyse en laboratoire)
ZPSO-004	Rez de chaussée - facades	2 - Parois verticales extérieures et Façades - Façades lourdes y compris poteaux - Crépis extérieur	Crépis extérieur	P007 (Rez de chaussée - facade arrière)	Absence d'amiante (Après analyse en laboratoire)
ZPSO-006	1er étage - sdb 1	3 - Parois verticales intérieures - Revêtements de murs, poteaux, cloisons, gaines, coffres - Colle de faïence	Colle de faïence	P012 (1er étage - sdb 1)	Absence d'amiante (Après analyse en laboratoire)
ZPSO-007	1er étage - cuisine 2; 1er étage - palier 1; 1er étage - piece 2; 1er étage - piece 3; 1er étage - piece 4	3 - Parois verticales intérieures - Murs et cloisons maçonnés - Enduit à base de plâtre projeté	Enduit à base de plâtre projeté	P013 (1er étage - cuisine 2)	Absence d'amiante (Après analyse en laboratoire)
ZPSO-008	1er étage - piece 2; 1er étage - piece 3; 1er étage - piece 4	5 - Planchers et planchers techniques - Revêtements de sols - Ragréage	Ragréage	P014 (1er étage - piece 4)	Absence d'amiante (Après analyse en laboratoire)
ZPSO-011	1er étage - palier 1	6 - Conduits et accessoires intérieurs - Conduits de fluides (air, eau, vapeur, fumée, échappement, autres fluides) - Calorifuge (tresses, coquilles, matelas...)	Calorifuge (tresses, coquilles, matelas...)	P017 (1er étage - palier 1)	Absence d'amiante (Après analyse en laboratoire)
ZPSO-012	2ème étage - grenier 1	6 - Conduits et accessoires intérieurs - Conduits de fluides (air, eau, vapeur, fumée, échappement, autres fluides) - Calorifuge (tresses, coquilles, matelas...)	Calorifuge (tresses, coquilles, matelas...)	P018 (2ème étage - grenier 1)	Absence d'amiante (Après analyse en laboratoire)
ZPSO-013	2ème étage - sdb 2	-plan de travail - -colle carrelage	colle carrelage	P019 (2ème étage - sdb 2)	Absence d'amiante (Après analyse en laboratoire)

N° Composant*	Localisation	Parties d'ouvrages ou composants de la construction inspectées	Descriptif	N° Prélèvement (et localisation)	Conclusion (justification)
ZPSO-014	2ème étage - grenier 2	6 - Conduits et accessoires intérieurs - Conduits de fluides (air, eau, vapeur, fumée, échappement, autres fluides) - Calorifuge (tresses, coquilles, matelas...)	Calorifuge (tresses, coquilles, matelas...)	P020 (2ème étage - grenier 2)	Absence d'amiante (Après analyse en laboratoire)
ZPSO-015	2ème étage - grenier 2	-isolant combles - -par vapeur	par vapeur	P021 (2ème étage - grenier 2)	Absence d'amiante (Après analyse en laboratoire)
ZPSO-016	2ème étage - sdb 2	3 - Parois verticales intérieures - Revêtements de murs, poteaux, cloisons, gaines, coffres - Colle de faïence	Colle de faïence	P022 (2ème étage - sdb 2)	Absence d'amiante (Après analyse en laboratoire)
ZPSO-017	2ème étage - piece 7; 2ème étage - piece 6; 2ème étage - piece 5	5 - Planchers et planchers techniques - Revêtements de sols - Sous-couche (carton, feutre, ...) de revêtement souple	Sous-couche (carton, feutre, ...) de revêtement souple	P023 (2ème étage - piece 6)	Absence d'amiante (Après analyse en laboratoire)
ZPSO-018	2ème étage - piece 7; 2ème étage - piece 6; 2ème étage - piece 5; 2ème étage - sdb 2	4 - Plafonds et faux plafonds - Plafonds - Bandes calicot	Bandes calicot	P024 (2ème étage - piece 6)	Absence d'amiante (Après analyse en laboratoire)
ZPSO-019	2ème étage - piece 7; 2ème étage - piece 6; 2ème étage - piece 5; 2ème étage - sdb 2	3 - Parois verticales intérieures - Cloisons sèches (assemblées, préfabriquées) - Bandes calicot	Bandes calicot	P025 (2ème étage - piece 6)	Absence d'amiante (Après analyse en laboratoire)
ZPSO-020	1er étage - cuisine 2	8 - Équipements divers et accessoires - Portes de placard, baignoires et éviers métalliques - Plaques souples bitumineuses antivibratiles	Plaques souples bitumineuses antivibratiles	P026 (1er étage - cuisine 2)	Absence d'amiante (Après analyse en laboratoire)
ZPSO-021	Rez de chaussée - facades	2 - Parois verticales extérieures et Façades - Façades lourdes y compris poteaux - Enduit extérieur (projeté, lissé ou taloché)	Enduit extérieur (projeté, lissé ou taloché)	P027 (Rez de chaussée - facade arrière)	Absence d'amiante (Après analyse en laboratoire)
ZPSO-022	Rez de chaussée - salle restaurant 2	3 - Parois verticales intérieures - Revêtements de murs, poteaux, cloisons, gaines, coffres - Colle de faïence	Colle de faïence poteaux	P028 (Rez de chaussée - salle restaurant 2)	Absence d'amiante (Après analyse en laboratoire)
ZPSO-023	Rez de chaussée - salle restaurant 2; Rez de chaussée - sanitaires; Rez de chaussée - chaufferie	4 - Plafonds et faux plafonds - Plafonds - Bandes calicot	Bandes calicot	P029 (Rez de chaussée - salle restaurant 2)	Absence d'amiante (Après analyse en laboratoire)
ZPSO-024	Rez de chaussée - entrée; Rez de chaussée - salle restaurant 2; Rez de chaussée - sanitaires; Rez de chaussée - chaufferie; Rez de chaussée - salle de restaurant 1	3 - Parois verticales intérieures - Murs et cloisons maçonnés - Enduit à base de plâtre projeté	Enduit à base de plâtre projeté	P030 (Rez de chaussée - salle restaurant 2)	Absence d'amiante (Après analyse en laboratoire)
ZPSO-025	Rez de chaussée - salle restaurant 2	5 - Planchers et planchers techniques - Revêtements de sols - Colle de carrelage	acces restaurant 1	P031 (Rez de chaussée - salle restaurant 2)	Absence d'amiante (Après analyse en laboratoire)

N° Composant <sup>*1</sup>	Localisation	Parties d'ouvrages ou composants de la construction inspectées	Descriptif	N° Prélèvement (et localisation)	Conclusion (justification)
ZPSO-026	Rez de chaussée - entrée; Rez de chaussée - salle de restaurant 1	5 - Planchers et planchers techniques - Revêtements de sols - Colle de carrelage	Colle de carrelage	P032 (Rez de chaussée - salle de restaurant 1)	Absence d'amiante (Après analyse en laboratoire)
ZPSO-027	Rez de chaussée - salle restaurant 2	5 - Planchers et planchers techniques - Revêtements de sols - Colle de carrelage	Colle de carrelage	P033 (Rez de chaussée - salle restaurant 2)	Absence d'amiante (Après analyse en laboratoire)
ZPSO-028	Rez de chaussée - sanitaires; Rez de chaussée - chaufferie	3 - Parois verticales intérieures - Revêtements de murs, poteaux, cloisons, gaines, coffres - Colle de faïence	Colle de faïence	P034 (Rez de chaussée - sanitaires)	Absence d'amiante (Après analyse en laboratoire)
ZPSO-029	Rez de chaussée - sanitaires; Rez de chaussée - chaufferie	5 - Planchers et planchers techniques - Revêtements de sols - Colle de carrelage	Colle de carrelage	P035 (Rez de chaussée - sanitaires)	Absence d'amiante (Après analyse en laboratoire)
ZPSO-030	Rez de chaussée - sanitaires	3 - Parois verticales intérieures - Revêtements de murs, poteaux, cloisons, gaines, coffres - Colle de faïence verte	Colle de faïence verte	P036 (Rez de chaussée - sanitaires)	Absence d'amiante (Après analyse en laboratoire)
ZPSO-031	Rez de chaussée - entrée	3 - Parois verticales intérieures - Revêtements de murs, poteaux, cloisons, gaines, coffres - Colle de faïence comptoir	Colle de faïence comptoir	P037 (Rez de chaussée - entrée)	Absence d'amiante (Après analyse en laboratoire)
ZPSO-032	Rez de chaussée - entrée	3 - Parois verticales intérieures - Revêtements de murs, poteaux, cloisons, gaines, coffres - Colle de faïence	Colle de faïence	P038 (Rez de chaussée - entrée)	Absence d'amiante (Après analyse en laboratoire)
ZPSO-033	Rez de chaussée - entrée; Rez de chaussée - salle de restaurant 1	3 - Parois verticales intérieures - Cloisons sèches (assemblées, préfabriquées) - Bandes calicot	Bandes calicot	P039 (Rez de chaussée - salle de restaurant 1)	Absence d'amiante (Après analyse en laboratoire)
ZPSO-034	Rez de chaussée - salle de restaurant 1	3 - Parois verticales intérieures - Revêtements de murs, poteaux, cloisons, gaines, coffres - Colle de faïence	Colle de faïence	P040 (Rez de chaussée - salle de restaurant 1)	Absence d'amiante (Après analyse en laboratoire)
ZPSO-035	Rez de chaussée - cuisine; Rez de chaussée - lavage; Rez de chaussée - préparation plat; Rez de chaussée - dgt 2	3 - Parois verticales intérieures - Revêtements de murs, poteaux, cloisons, gaines, coffres - Colle de faïence	Colle de faïence	P041 (Rez de chaussée - préparation plat)	Absence d'amiante (Après analyse en laboratoire)
ZPSO-036	Rez de chaussée - cuisine; Rez de chaussée - lavage; Rez de chaussée - préparation plat; Rez de chaussée - dgt 2	5 - Planchers et planchers techniques - Revêtements de sols - Colle de carrelage	Colle de carrelage	P042 (Rez de chaussée - préparation plat)	Absence d'amiante (Après analyse en laboratoire)
ZPSO-037	Rez de chaussée - cuisine; Rez de chaussée - lavage; Rez de chaussée - préparation plat; Rez de chaussée - dgt 2	5 - Planchers et planchers techniques - Revêtements de sols - Colle de plinthe	Colle de plinthe	P043 (Rez de chaussée - préparation plat)	Absence d'amiante (Après analyse en laboratoire)
ZPSO-038	Rez de chaussée - cuisine	4 - Plafonds et faux plafonds - Faux plafonds - Panneaux et plaques	Panneaux et plaques	P044 (Rez de chaussée - cuisine)	Absence d'amiante (Après analyse en laboratoire)

N° Composant*1	Localisation	Parties d'ouvrages ou composants de la construction inspectées	Descriptif	N° Prélèvement (et localisation)	Conclusion (justification)
ZPSO-039	Rez de chaussée - cuisine	5 - Planchers et planchers techniques - Revêtements de sols - Colle de carrelage	Colle de carrelage	P045 (Rez de chaussée - cuisine)	Absence d'amiante (Après analyse en laboratoire)
ZPSO-040	Rez de chaussée - cuisine	3 - Parois verticales intérieures - Revêtements de murs, poteaux, cloisons, gaines, coffres - Colle de faïence	Colle de faïence	P046 (Rez de chaussée - cuisine)	Absence d'amiante (Après analyse en laboratoire)
ZPSO-041	Rez de chaussée - réserve	4 - Plafonds et faux plafonds - Faux plafonds - Panneaux et plaques	Panneaux et plaques	P047 (Rez de chaussée - réserve)	Absence d'amiante (Après analyse en laboratoire)
ZPSO-042	Rez de chaussée - réserve	5 - Planchers et planchers techniques - Revêtements de sols - Colle de carrelage	Colle de carrelage	P048 (Rez de chaussée - réserve)	Absence d'amiante (Après analyse en laboratoire)
ZPSO-043	Rez de chaussée - réserve	5 - Planchers et planchers techniques - Revêtements de sols - Colle de plinthe	Colle de plinthe	P049 (Rez de chaussée - réserve)	Absence d'amiante (Après analyse en laboratoire)
ZPSO-045	Rez de chaussée - sanitaire	3 - Parois verticales intérieures - Revêtements de murs, poteaux, cloisons, gaines, coffres - Colle de faïence	Colle de faïence	P051 (Rez de chaussée - sanitaire)	Absence d'amiante (Après analyse en laboratoire)
ZPSO-046	Rez de chaussée - sanitaire	5 - Planchers et planchers techniques - Revêtements de sols - Colle de carrelage	Colle de carrelage	P052 (Rez de chaussée - sanitaire)	Absence d'amiante (Après analyse en laboratoire)
ZPSO-047	Rez de chaussée - sanitaire	4 - Plafonds et faux plafonds - Plafonds - Bandes calicot	Bandes calicot	P053 (Rez de chaussée - sanitaire)	Absence d'amiante (Après analyse en laboratoire)
ZPSO-048	Sous-Sol - cave 1	3 - Parois verticales intérieures - Revêtements de murs, poteaux, cloisons, gaines, coffres - Colle de faïence	Colle de faïence	P054 (Sous-Sol - cave 1)	Absence d'amiante (Après analyse en laboratoire)
ZPSO-050	Sous-Sol - cave 1; Sous-Sol - cave 2	4 - Plafonds et faux plafonds - Plafonds - Enduit à base de plâtre projeté	Enduit à base de plâtre projeté	P057 (Sous-Sol - cave 1)	Absence d'amiante (Après analyse en laboratoire)
ZPSO-051	Sous-Sol - cave 1	7 - Ascenseurs, monte-charges et escaliers mécaniques - parois des équipements - Joint trappe	Joint trappe	P058 (Sous-Sol - cave 1)	Absence d'amiante (Après analyse en laboratoire)

### 3. LISTE DES MATERIAUX ET PRODUITS NE CONTENANT PAS D'AMIANTE SUR JUSTIFICATIF

N° Composant*1	Localisation	Parties d'ouvrages ou composants de la construction inspectées	Descriptif	Conclusion (justification)
Néant	-	-		

### 4. COMPOSANTS POUR LESQUELS DES SONDAGES ET/OU PRELEVEMENTS DOIVENT ETRE EFFECTUES



N° Composant**1	Localisation	Parties d'ouvrages ou composants de la construction inspectées	Descriptif	Conclusion (justification)
Néant	-	-		



## VI. OBLIGATIONS CONSECUTIVES AUX TRAVAUX DE RETRAIT OU DE CONFINEMENT

Lorsque le présent rapport est suivi de travaux, le propriétaire doit effectuer après enlèvement ou confinement des matériaux et produits contenant de l'amiante de la liste A ou de la liste B situés à l'intérieur des bâtiments occupés ou fréquentés, les interventions suivantes :

- > Examen visuel des ouvrages par une personne certifiée,
- > Mesures d'empoussièrément par un organisme accrédité par le COFRAC.

Si les travaux ne conduisent pas au retrait total des matériaux et produits de la liste A contenant de l'amiante, il est procédé, par une personne certifiée, à une évaluation périodique de l'état de conservation de ces matériaux dans un délai maximal de trois ans.

Ces interventions sont rendues obligatoires par l'article R.1334-29-3 du code de la santé Publique.

## **ANNEXE 1 - FICHE D'IDENTIFICATION**



Matériaux : ZPSO-001  
 Prélèvement : P001  
 Description : Conduit en fibres-ciment  
 Localisation : Rez de chaussée - pignon droit  
 Résultat : **Présence d'amiante**



Matériaux : ZPSO-001  
 Prélèvement : P002  
 Description : Conduit en fibres-ciment  
 Localisation : Rez de chaussée - pignon droit  
 Résultat : **Présence d'amiante**



Matériaux : ZPSO-002  
 Prélèvement : P003  
 Description : Jonction bitumineuse  
 Localisation : toiture dessus salle restaurant 1  
 Résultat : Absence d'amiante



Matériaux : ZPSO-002  
 Prélèvement : P004  
 Description : solin bitumineu cheminée  
 Localisation : toiture dessus salle restaurant 1  
 Résultat : Absence d'amiante



Matériaux : ZPSO-002  
 Prélèvement : P005  
 Description : bitumineuse  
 Localisation : toiture dessus salle restaurant 1  
 Résultat : Absence d'amiante



Matériaux : ZPSO-003  
Prélèvement : P006  
Description : Colle de carrelage  
Localisation : Rez de chaussée - terrasse arrière  
Résultat : Absence d'amiante



Matériaux : ZPSO-004  
Prélèvement : P007  
Description : Crépis extérieur  
Localisation : Rez de chaussée - facade arrière  
Résultat : Absence d'amiante



Matériaux : ZPSO-003  
Prélèvement : P008  
Description : Colle de carrelage  
Localisation : Rez de chaussée - terrasse arrière  
Résultat : Absence d'amiante



Matériaux : ZPSO-002  
Prélèvement : P009  
Description : bitumineuse  
Localisation : toiture dessus salle restaurant 1  
Résultat : Absence d'amiante



Matériaux : ZPSO-005  
Prélèvement : P010  
Description : Plaques en fibres-ciment (y compris plaques « sous tuiles »)  
Localisation : toiture dessus salle restaurant 1  
Résultat : **Présence d'amiante**



Matériaux : ZPSO-005  
Prélèvement : P011  
Description : Plaques en fibres-ciment (y compris plaques « sous tuiles »)  
Localisation : toiture dessus salle restaurant 1  
Résultat : **Présence d'amiante**



Matériaux : ZPSO-006  
Prélèvement : P012  
Description : Colle de faïence  
Localisation : 1er étage - sdb 1  
Résultat : Absence d'amiante

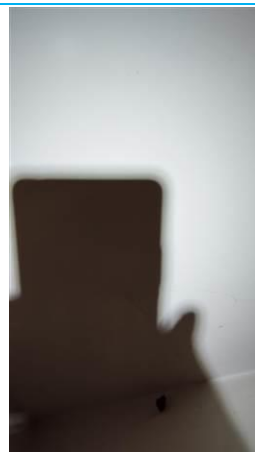

Matériaux : ZPSO-007  
Prélèvement : P013  
Description : Enduit à base de plâtre projeté  
Localisation : 1er étage - cuisine 2  
Résultat : Absence d'amiante



Matériaux : ZPSO-008  
Prélèvement : P014  
Description : Ragréage  
Localisation : 1er étage - piece 4  
Résultat : Absence d'amiante

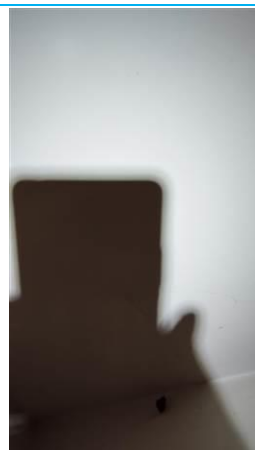

Matériaux : ZPSO-009  
Prélèvement : P015  
Description : Enduit à base de plâtre projeté  
Localisation : 1er étage - piece 1  
Résultat : **Présence d'amiante**



Matériaux : ZPSO-010  
Prélèvement : P016  
Description : Enduit à base de plâtre projeté  
Localisation : 1er étage - palier 1  
Résultat : **Présence d'amiante**



Matériaux : ZPSO-011  
Prélèvement : P017  
Description : Calorifuge (tresses, coquilles, matelas...)  
Localisation : 1er étage - palier 1  
Résultat : Absence d'amiante





Matériaux : ZPSO-012

Prélèvement : P018

Description : Calorifuge (tresses, coquilles, matelas...)

Localisation : 2ème étage - grenier 1

Résultat : Absence d'amiante



Matériaux : ZPSO-013

Prélèvement : P019

Description : colle carrelage

Localisation : 2ème étage - sdb 2

Résultat : Absence d'amiante



Matériaux : ZPSO-014

Prélèvement : P020

Description : Calorifuge (tresses, coquilles, matelas...)

Localisation : 2ème étage - grenier 2

Résultat : Absence d'amiante



Matériaux : ZPSO-015

Prélèvement : P021

Description : par vapeur

Localisation : 2ème étage - grenier 2

Résultat : Absence d'amiante

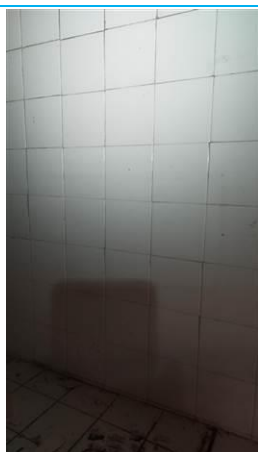

Matériaux : ZPSO-016

Prélèvement : P022

Description : Colle de faïence

Localisation : 2ème étage - sdb 2

Résultat : Absence d'amiante



Matériaux : ZPSO-017

Prélèvement : P023

Description : Sous-couche (carton, feutre, ...) de revêtement souple

Localisation : 2ème étage - pièce 6

Résultat : Absence d'amiante



Matériaux : ZPSO-018  
Prélèvement : P024  
Description : Bandes calicot  
Localisation : 2ème étage - pièce 6  
Résultat : Absence d'amiante

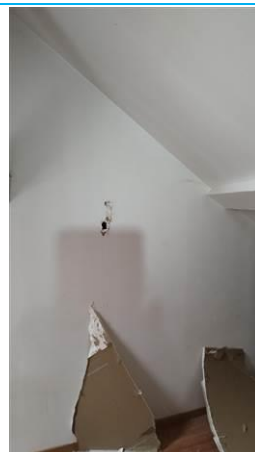

Matériaux : ZPSO-019  
Prélèvement : P025  
Description : Bandes calicot  
Localisation : 2ème étage - pièce 6  
Résultat : Absence d'amiante

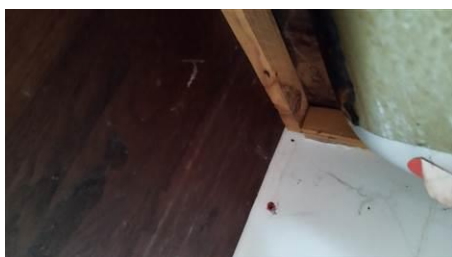

Matériaux : ZPSO-020  
Prélèvement : P026  
Description : Plaques souples bitumineuses antivibratiles  
Localisation : 1er étage - cuisine 2  
Résultat : Absence d'amiante



Matériaux : ZPSO-021  
Prélèvement : P027  
Description : Enduit extérieur (projeté, lissé ou taloché)  
Localisation : Rez de chaussée - façade arrière  
Résultat : Absence d'amiante



Matériaux : ZPSO-022  
Prélèvement : P028  
Description : Colle de faïence  
Localisation : Rez de chaussée - salle restaurant 2  
Résultat : Absence d'amiante



Matériaux : ZPSO-023  
Prélèvement : P029  
Description : Bandes calicot  
Localisation : Rez de chaussée - salle restaurant 2  
Résultat : Absence d'amiante



Matériaux : ZPSO-024  
Prélèvement : P030  
Description : Enduit à base de plâtre projeté  
Localisation : Rez de chaussée - salle restaurant 2  
Résultat : Absence d'amiante



Matériaux : ZPSO-025  
Prélèvement : P031  
Description : acces restaurant 1  
Localisation : Rez de chaussée - salle restaurant 2  
Résultat : Absence d'amiante



Matériaux : ZPSO-026  
Prélèvement : P032  
Description : Colle de carrelage  
Localisation : Rez de chaussée - salle de restaurant 1  
Résultat : Absence d'amiante

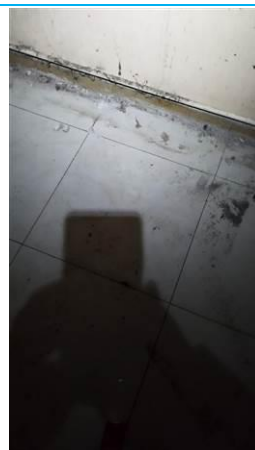

Matériaux : ZPSO-027  
Prélèvement : P033  
Description : Colle de carrelage  
Localisation : Rez de chaussée - salle restaurant 2  
Résultat : Absence d'amiante



Matériaux : ZPSO-028  
Prélèvement : P034  
Description : Colle de faïence  
Localisation : Rez de chaussée - sanitaires  
Résultat : Absence d'amiante



Matériaux : ZPSO-029  
Prélèvement : P035  
Description : Colle de carrelage  
Localisation : Rez de chaussée - sanitaires  
Résultat : Absence d'amiante





Matériaux : ZPSO-030  
Prélèvement : P036  
Description : Colle de faïence verte  
Localisation : Rez de chaussée - sanitaires  
Résultat : Absence d'amiante



Matériaux : ZPSO-031  
Prélèvement : P037  
Description : Colle de faïence comptoir  
Localisation : Rez de chaussée - entrée  
Résultat : Absence d'amiante



Matériaux : ZPSO-032  
Prélèvement : P038  
Description : Colle de faïence  
Localisation : Rez de chaussée - entrée  
Résultat : Absence d'amiante

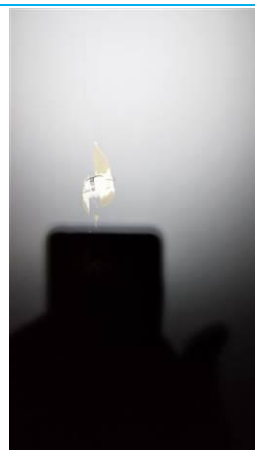

Matériaux : ZPSO-033  
Prélèvement : P039  
Description : Bandes calicot  
Localisation : Rez de chaussée - salle de restaurant 1  
Résultat : Absence d'amiante



Matériaux : ZPSO-034  
Prélèvement : P040  
Description : Colle de faïence  
Localisation : Rez de chaussée - salle de restaurant 1  
Résultat : Absence d'amiante

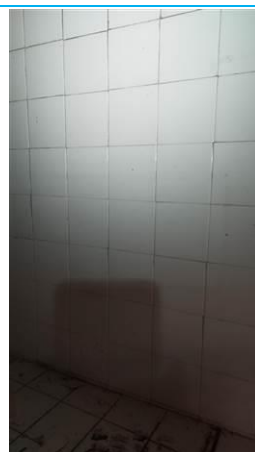

Matériaux : ZPSO-035  
Prélèvement : P041  
Description : Colle de faïence  
Localisation : Rez de chaussée - préparation plat  
Résultat : Absence d'amiante



Matériaux : ZPSO-036  
Prélèvement : P042  
Description : Colle de carrelage  
Localisation : Rez de chaussée - préparation plat  
Résultat : Absence d'amiante



Matériaux : ZPSO-037  
Prélèvement : P043  
Description : Colle de plinthe  
Localisation : Rez de chaussée - préparation plat  
Résultat : Absence d'amiante



Matériaux : ZPSO-038  
Prélèvement : P044  
Description : Panneaux et plaques  
Localisation : Rez de chaussée - cuisine  
Résultat : Absence d'amiante



Matériaux : ZPSO-039  
Prélèvement : P045  
Description : Colle de carrelage  
Localisation : Rez de chaussée - cuisine  
Résultat : Absence d'amiante



Matériaux : ZPSO-040  
Prélèvement : P046  
Description : Colle de faïence  
Localisation : Rez de chaussée - cuisine  
Résultat : Absence d'amiante



Matériaux : ZPSO-041  
Prélèvement : P047  
Description : Panneaux et plaques  
Localisation : Rez de chaussée - réserve  
Résultat : Absence d'amiante



Matériaux : ZPSO-042  
Prélèvement : P048  
Description : Colle de carrelage  
Localisation : Rez de chaussée - réserve  
Résultat : Absence d'amiante



Matériaux : ZPSO-043  
Prélèvement : P049  
Description : Colle de plinthe  
Localisation : Rez de chaussée - réserve  
Résultat : Absence d'amiante



Matériaux : ZPSO-044  
Prélèvement : P050  
Description : Conduit en fibres-ciment  
Localisation : Rez de chaussée - salle de restaurant 1  
Résultat : **Présence d'amiante**



Matériaux : ZPSO-045  
Prélèvement : P051  
Description : Colle de faïence  
Localisation : Rez de chaussée - sanitaire  
Résultat : Absence d'amiante



Matériaux : ZPSO-046  
Prélèvement : P052  
Description : Colle de carrelage  
Localisation : Rez de chaussée - sanitaire  
Résultat : Absence d'amiante



Matériaux : ZPSO-047  
Prélèvement : P053  
Description : Bandes calicot  
Localisation : Rez de chaussée - sanitaire  
Résultat : Absence d'amiante



Matériaux : ZPSO-048  
Prélèvement : P054  
Description : Colle de faïence  
Localisation : Sous-Sol - cave 1  
Résultat : Absence d'amiante



Matériaux : ZPSO-049  
Prélèvement : P055  
Description : Conduit en fibres-ciment  
Localisation : Sous-Sol - cave 1  
Résultat : **Présence d'amiante**



Matériaux : ZPSO-049  
Prélèvement : P056  
Description : Conduit en fibres-ciment  
Localisation : Sous-Sol - cave 1  
Résultat : **Présence d'amiante**

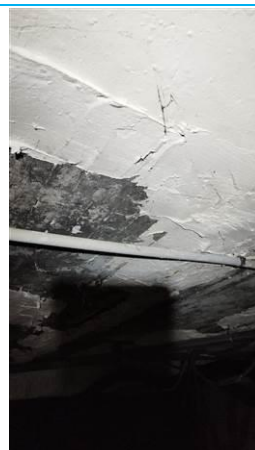

Matériaux : ZPSO-050  
Prélèvement : P057  
Description : Enduit à base de plâtre projeté  
Localisation : Sous-Sol - cave 1  
Résultat : Absence d'amiante



Matériaux : ZPSO-051  
Prélèvement : P058  
Description : Joint trappe  
Localisation : Sous-Sol - cave 1  
Résultat : Absence d'amiante



Matériaux : ZPSO-052  
Prélèvement : P059  
Description : Conduit en fibres-ciment  
Localisation : Sous-Sol - cave 1  
Résultat : **Présence d'amiante**



## ANNEXE 2 - PLANS / CROQUIS

	Planche de repérage technique
	N° planche : 1/4
	Nom du plan : 7 Quai de Marne
	Entreprise réalisant le repérage :  8 rue Albert Einstein - Parc St Jacques II 54320 MAXEVILLE
	Adresse du bien :  07 QUAI DE MARNE (Porte LOGEMENT N°7) 51200 EPERNAY
	Informations relatives au rapport du repérage :  Réf. du rapport : 2411ENE00 - BI12380000000149 Rédacteur : Lionel COLIN Date : 14/11/2024



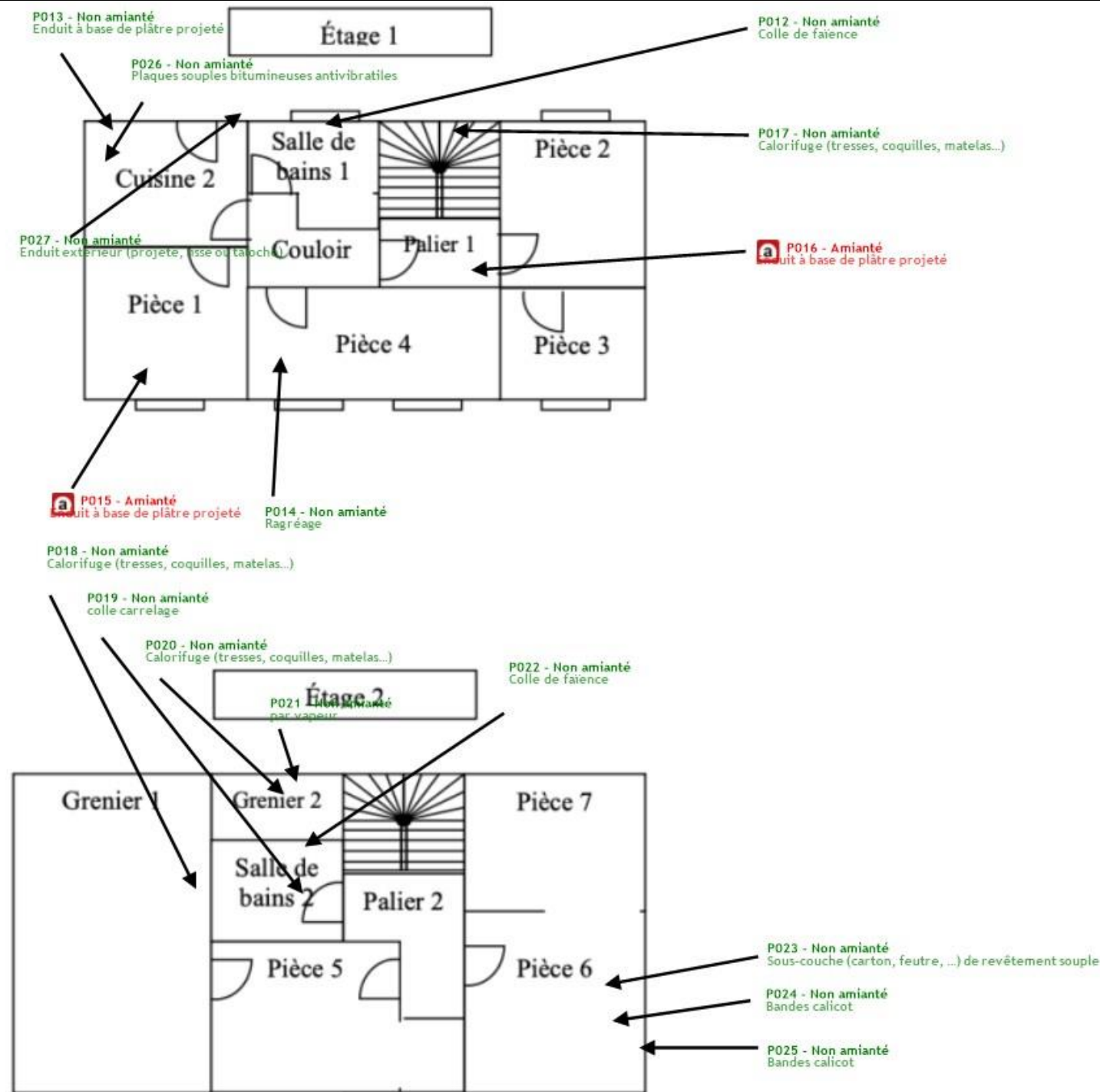

Commentaires :



	Planche de repérage technique
	N° planche : 2/4
	Nom du plan : 7 Quai de Marne 2
	Entreprise réalisant le repérage :  8 rue Albert Einstein - Parc St Jacques II 54320 MAXEVILLE
	Adresse du bien :  07 QUAI DE MARNE (Porte LOGEMENT N°7) 51200 EPERNAY
	Informations relatives au rapport du repérage :  Réf. du rapport : 2411ENE00 - BI12380000000149 Rédacteur : Lionel COLIN Date : 14/11/2024

Étage 1

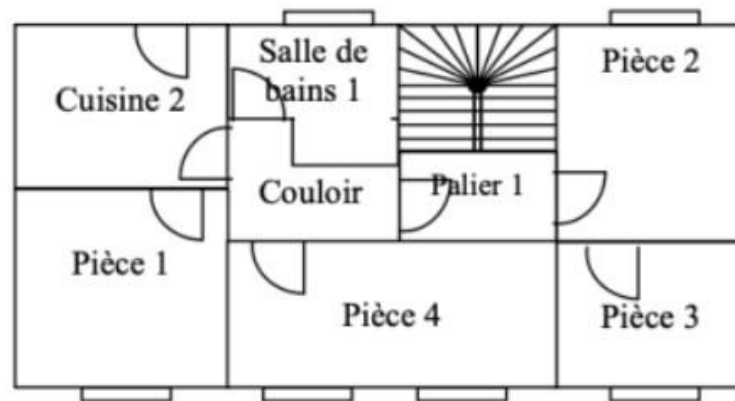

Étage 2

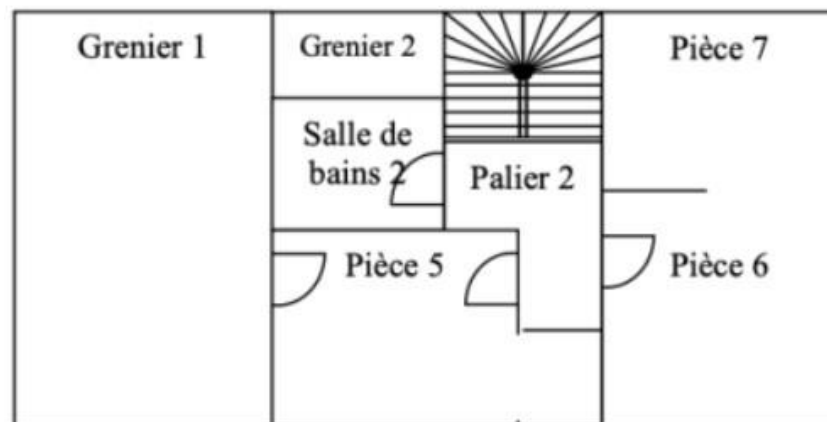

Commentaires :

	<b>Planche de repérage technique</b>
	N° planche : 3/4
	Nom du plan : Rez-de-chaussée
	Entreprise réalisant le repérage :  8 rue Albert Einstein - Parc St Jacques II 54320 MAXEVILLE
	Adresse du bien :  07 QUAI DE MARNE (Porte LOGEMENT N°7) 51200 EPERNAY
	Informations relatives au rapport du repérage :  Réf. du rapport : 2411ENE00 - BI12380000000149 Rédacteur : Lionel COLIN Date : 14/11/2024
	Commentaires :

Planche de repérage technique	
N° planche : 4/4	
Nom du plan : Sous-sol	
Entreprise réalisant le repérage :  8 rue Albert Einstein - Parc St Jacques II 54320 MAXEVILLE	
Adresse du bien :  07 QUAI DE MARNE (Porte LOGEMENT N°7) 51200 EPERNAY	
Informations relatives au rapport du repérage :  Réf. du rapport : 2411ENE00 - BI12380000000149 Rédacteur : Lionel COLIN Date : 14/11/2024	
Commentaires :	



## ANNEXE 3 - PV ANALYSES

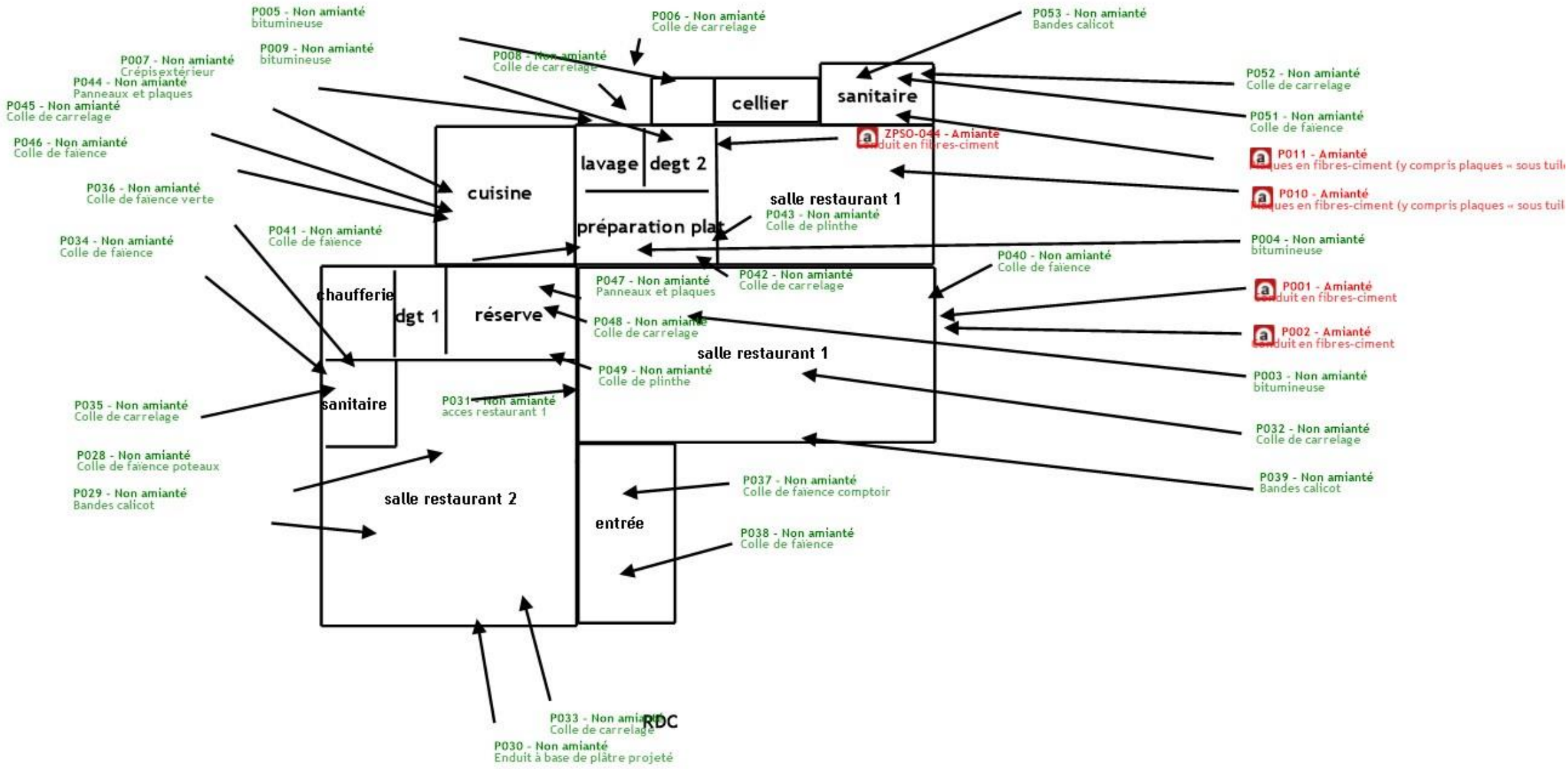
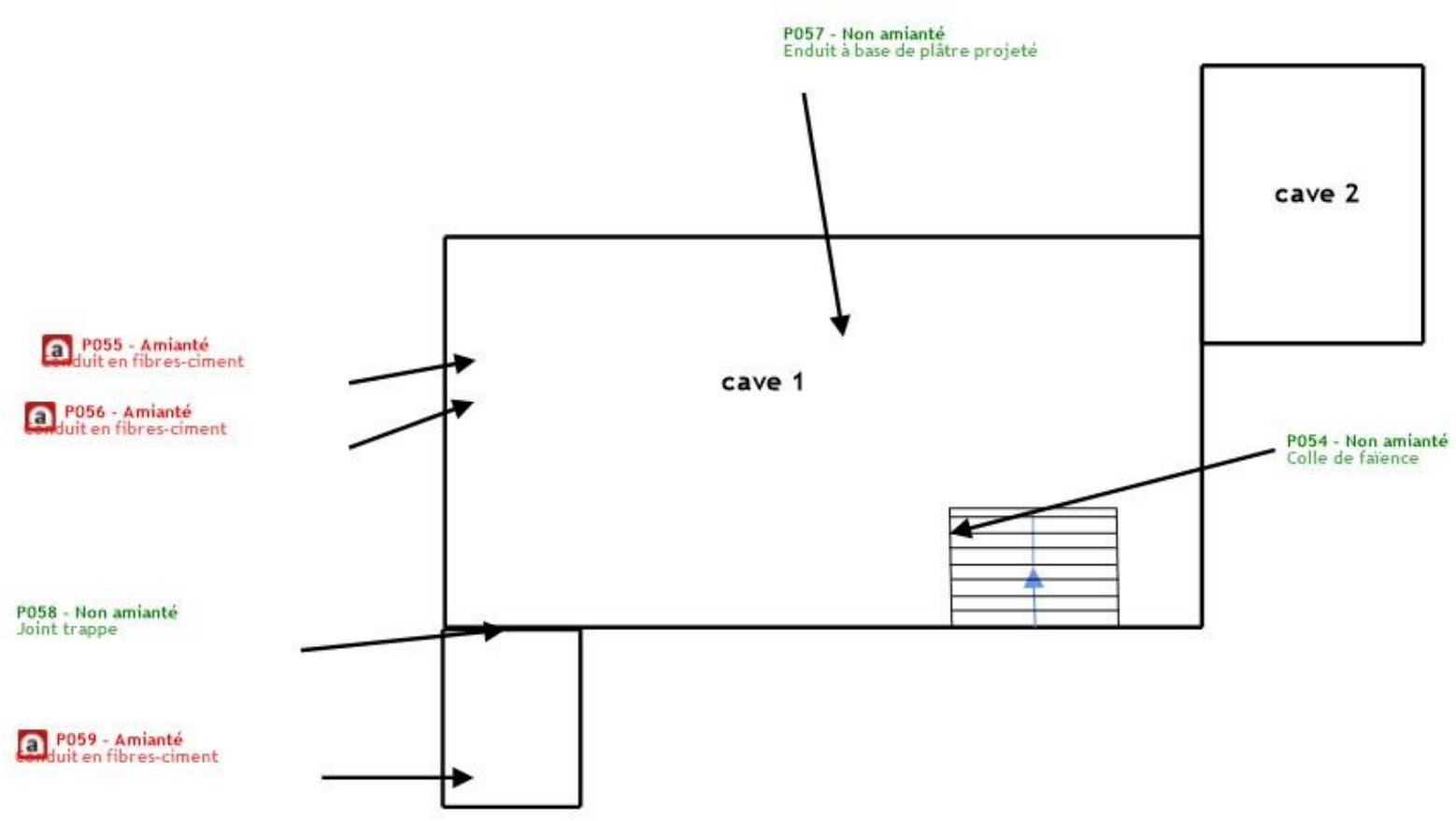

Parc Edonia - Bât. R - Rue de la Terre Adélie - CS n° 66862  
 35768 SAINT-GREGOIRE CEDEX  
 Tél : 02.99.35.41.41  
 Fax : 02.99.35.41.42  
 www.itga.fr



Accréditation n° 1-5967

Portée disponible  
 sur www.cofrac.fr



L'accréditation du COFRAC atteste de la compétence des laboratoires pour les seuls essais couverts par l'accréditation qui sont identifiés par le symbole : ►

## RAPPORT D'ESSAI N° IT072411-10222 EN DATE DU 13/11/2024

### RECHERCHE ET IDENTIFICATION D'AMIANTE SUR UN PRELEVEMENT DE MATERIAU

Ce rapport d'essai ne concerne que les échantillons soumis à l'analyse tels qu'ils ont été reçus au laboratoire.

#### Client :

SOCOTEC DIAGNOSTIC MAXEVILLE (ENE00) - BSSI  
 M. Lionel COLIN  
 8 Rue Albert Einstein  
 54320 Maxéville

#### Prélèvement :

Commande ITGA : IT0724-52097  
 Echantillon ITGA : IT072411-10222  
 Reçu au laboratoire le : 12/11/2024

#### Réf. Client :

Le laboratoire n'est pas responsable des données fournies par le client qui sont simplement retranscrites ci-dessous.

Commande	2411ENE00_-_BI12380000000149_2024_11_08_1121_3949
Dossier client	2411ENE00 - BI12380000000149 - 07 QUAI DE MARNE 51200 EPERNAY
Echantillon	P001 - Conduit en fibres-ciment - Rez de chaussée - pignon droit
Description ITGA	Fibrociment gris avec fibres visibles / Mousse végétale

#### Préparation

Effectuée de façon à être représentative de l'échantillon conformément à l'arrêté du 1er octobre 2019 :

- Pour une analyse au Microscope Optique à Lumière Polarisée (MOLP) : Prélèvement et montage adapté sur lame de microscopie

#### Technique Analytique

- Microscopie Optique à Lumière Polarisée (parties pertinentes de la norme NF ISO 22262-1) : Morphologie et critères optiques

La détection de fibres d'amiante optiquement observables est garantie si la teneur est supérieure ou égale à 0,1 % en masse.

#### Résultat :

Fraction Analysée	Technique analytique (Méthode de préparation) et date d'analyse	Résultat	Variété d'amiante	Éléments analytiques
► Fibrociment gris avec fibres visibles	MOLP le 12/11/2024 Nombre de préparations : 2 Nombre de supports d'analyse : 2	Présence de fibres d'amiante	Chrysotile Crocidolite	Analyste : GJL
Mousse végétale	Non analysé			

Validé par : Ronan LE PENNEC Analyste

La reproduction de ce rapport d'essai n'est autorisée que sous sa forme intégrale ; ce rapport ne doit pas être reproduit partiellement sans l'approbation du laboratoire.  
 Sauf demande particulière et écrite du client, les échantillons sont conservés pendant 6 mois et les rapports pendant 10 ans.

DTA 164 rev 26

Page 1 / 1





Parc Edonia - Bât. R - Rue de la Terre Adélie - CS n° 66862  
 35768 SAINT-GREGOIRE CEDEX  
 Tél : 02.99.35.41.41  
 Fax : 02.99.35.41.42  
 www.itga.fr



Accréditation n° 1-5967

Portée disponible  
 sur www.cofrac.fr



L'accréditation du COFRAC atteste de la compétence des laboratoires pour les seuls essais couverts par l'accréditation qui sont identifiés par le symbole : ►

## RAPPORT D'ESSAI N° IT072411-10223 EN DATE DU 13/11/2024

### RECHERCHE ET IDENTIFICATION D'AMIANTE SUR UN PRELEVEMENT DE MATERIAU

Ce rapport d'essai ne concerne que les échantillons soumis à l'analyse tels qu'ils ont été reçus au laboratoire.

#### Client :

SOCOTEC DIAGNOSTIC MAXEVILLE (ENE00) - BSSI  
 M. Lionel COLIN  
 8 Rue Albert Einstein  
 54320 Maxéville

#### Prélèvement :

Commande ITGA : IT0724-52097  
 Echantillon ITGA : IT072411-10223  
 Reçu au laboratoire le : 12/11/2024

**Réf. Client :** Le laboratoire n'est pas responsable des données fournies par le client qui sont simplement retranscrites ci-dessous.

Commande	2411ENE00_-_BI12380000000149_2024_11_08_1121_3949
Dossier client	2411ENE00 - BI12380000000149 - 07 QUAI DE MARNE 51200 EPERNAY
Echantillon	P002 - Conduit en fibres-ciment - Rez de chaussée - pignon droit
Description ITGA	Fibrociment gris avec fibres visibles

**Préparation** Effectuée de façon à être représentative de l'échantillon conformément à l'arrêté du 1er octobre 2019 :

- Pour une analyse au Microscope Optique à Lumière Polarisée (MOLP) : Prélèvement et montage adapté sur lame de microscopie

#### Technique Analytique

- Microscopie Optique à Lumière Polarisée (parties pertinentes de la norme NF ISO 22262-1) : Morphologie et critères optiques

La détection de fibres d'amiante optiquement observables est garantie si la teneur est supérieure ou égale à 0,1 % en masse.

#### Résultat :

Fraction Analysée	Technique analytique (Méthode de préparation) et date d'analyse	Résultat	Variété d'amiante	Éléments analytiques
► Fibrociment gris avec fibres visibles	MOLP le 12/11/2024 Nombre de préparations : 2 Nombre de supports d'analyse : 2	Présence de fibres d'amiante	Chrysotile Crocidolite	Analyste : JIP

Validé par : Ronan LE PENNEC Analyste

La reproduction de ce rapport d'essai n'est autorisée que sous sa forme intégrale ; ce rapport ne doit pas être reproduit partiellement sans l'approbation du laboratoire.  
 Sauf demande particulière et écrite du client, les échantillons sont conservés pendant 6 mois et les rapports pendant 10 ans.

DTA 164 rev 26

Page 1 / 1



Parc Edonia - Bât. R - Rue de la Terre Adélie - CS n° 66862  
 35768 SAINT-GREGOIRE CEDEX  
 Tél : 02.99.35.41.41  
 Fax : 02.99.35.41.42  
 www.itga.fr



Accréditation n° 1-5967

Portée disponible  
 sur www.cofrac.fr



L'accréditation du COFRAC atteste de la compétence des laboratoires pour les seuls essais couverts par l'accréditation qui sont identifiés par le symbole : ►

## RAPPORT D'ESSAI N° IT072411-10224 EN DATE DU 13/11/2024

### RECHERCHE ET IDENTIFICATION D'AMIANTE SUR UN PRELEVEMENT DE MATERIAU

Ce rapport d'essai ne concerne que les échantillons soumis à l'analyse tels qu'ils ont été reçus au laboratoire.

#### Client :

SOCOTEC DIAGNOSTIC MAXEVILLE (ENE00) - BSSI  
 M. Lionel COLIN  
 8 Rue Albert Einstein  
 54320 Maxéville

#### Prélèvement :

Commande ITGA : IT0724-52097  
 Echantillon ITGA : IT072411-10224  
 Reçu au laboratoire le : 12/11/2024

**Réf. Client :** Le laboratoire n'est pas responsable des données fournies par le client qui sont simplement retranscrites ci-dessous.

Commande	2411ENE00_-_BI12380000000149_2024_11_08_1121_3949
Dossier client	2411ENE00 - BI12380000000149 - 07 QUAI DE MARNE 51200 EPERNAY
Echantillon	P003 - bitumineuse - toiture dessus salle restaurant 1
Description ITGA	Matériau bitumineux noir avec aluminium avec couche fibreuse / Grains végétaux en vrac

**Préparation** Effectuée de façon à être représentative de l'échantillon conformément à l'arrêté du 1er octobre 2019 :

- Pour une analyse au Microscope Electronique à Transmission Analytique (META) en fonction de la nature de la prise d'essai :
  - (A) - Traitement mécanique en milieu aqueux
  - (B) - Traitement chimique et mécanique au chloroforme

#### Technique Analytique

- Microscopie Electronique à Transmission Analytique (parties pertinentes de la norme NF X 43-050) : Morphologie, EDX et diffraction électronique
- La détection de fibres d'amiante est garantie si la teneur est supérieure ou égale à 0,1 % en masse.

#### Résultat :

Fraction Analysée	Technique analytique (Méthode de préparation) et date d'analyse	Résultat	Variété d'amiante	Eléments analytiques
► Matériau bitumineux noir avec aluminium avec couche fibreuse + Grains végétaux en vrac non séparable	META (B) le 13/11/2024 Nombre de préparations : 1 Nombre de supports d'analyse : 2	Amiante non détecté (1)	---	Analyste : DHC (2)

- (1) Aucune fibre d'amiante n'a été détectée, l'échantillon objet de l'essai peut éventuellement renfermer une teneur en fibre d'amiante inférieure à la limite de détection.  
 (2) Pour les couches réceptionnées en vrac et identifiées comme telles, la limite de détection est garantie uniquement sur la prise d'essai et non par couche.

Validé par : **Ronan LE PENNEC** Analyste

La reproduction de ce rapport d'essai n'est autorisée que sous sa forme intégrale ; ce rapport ne doit pas être reproduit partiellement sans l'approbation du laboratoire.  
 Sauf demande particulière et écrite du client, les échantillons sont conservés pendant 6 mois et les rapports pendant 10 ans.

DTA 164 rev 26

Page 1 / 1



Parc Edonia - Bât. R - Rue de la Terre Adélie - CS n° 66862  
 35768 SAINT-GREGOIRE CEDEX  
 Tél : 02.99.35.41.41  
 Fax : 02.99.35.41.42  
 www.itga.fr



Accréditation n° 1-5967

Portée disponible  
 sur www.cofrac.fr



L'accréditation du COFRAC atteste de la compétence des laboratoires pour les seuls essais couverts par l'accréditation qui sont identifiés par le symbole : ►

## RAPPORT D'ESSAI N° IT072411-10225 EN DATE DU 13/11/2024

### RECHERCHE ET IDENTIFICATION D'AMIANTE SUR UN PRELEVEMENT DE MATERIAU

Ce rapport d'essai ne concerne que les échantillons soumis à l'analyse tels qu'ils ont été reçus au laboratoire.

#### Client :

SOCOTEC DIAGNOSTIC MAXEVILLE (ENE00) - BSSI  
 M. Lionel COLIN  
 8 Rue Albert Einstein  
 54320 Maxéville

#### Prélèvement :

Commande ITGA : IT0724-52097  
 Echantillon ITGA : IT072411-10225  
 Reçu au laboratoire le : 12/11/2024

#### Réf. Client :

Le laboratoire n'est pas responsable des données fournies par le client qui sont simplement retranscrites ci-dessous.

Commande	2411ENE00_-_BI12380000000149_2024_11_08_1121_3949
Dossier client	2411ENE00 - BI12380000000149 - 07 QUAI DE MARNE 51200 EPERNAY
Echantillon	P004 - bitumineuse - toiture dessus salle restaurant 1
Description ITGA	Matériau bitumineux noir avec gravillons avec couche fibreuse

#### Préparation

Effectuée de façon à être représentative de l'échantillon conformément à l'arrêté du 1er octobre 2019 :

- Pour une analyse au Microscope Electronique à Transmission Analytique (META) en fonction de la nature de la prise d'essai :
  - (A) - Traitement mécanique en milieu aqueux
  - (B) - Traitement chimique et mécanique au chloroforme

#### Technique Analytique

- Microscopie Electronique à Transmission Analytique (parties pertinentes de la norme NF X 43-050) : Morphologie, EDX et diffraction électronique
- La détection de fibres d'amiante est garantie si la teneur est supérieure ou égale à 0,1 % en masse.

#### Résultat :

Fraction Analysée	Technique analytique (Méthode de préparation) et date d'analyse	Résultat	Variété d'amiante	Eléments analytiques
► Matériau bitumineux noir avec gravillons avec couche fibreuse	META (B) le 13/11/2024 Nombre de préparations : 1 Nombre de supports d'analyse : 2	Amiante non détecté (1)	---	Analyste : DHC

(1) Aucune fibre d'amiante n'a été détectée, l'échantillon objet de l'essai peut éventuellement renfermer une teneur en fibre d'amiante inférieure à la limite de détection.

Validé par : Ronan LE PENNEC Analyste

La reproduction de ce rapport d'essai n'est autorisée que sous sa forme intégrale ; ce rapport ne doit pas être reproduit partiellement sans l'approbation du laboratoire.  
 Sauf demande particulière et écrite du client, les échantillons sont conservés pendant 6 mois et les rapports pendant 10 ans.

DTA 164 rev 26

Page 1 / 1





Parc Edonia - Bât. R - Rue de la Terre Adélie - CS n° 66862  
35768 SAINT-GREGOIRE CEDEX  
Tél : 02.99.35.41.41  
Fax : 02.99.35.41.42  
www.itga.fr



Accréditation n° 1-5967

Portée disponible  
sur www.cofrac.fr



L'accréditation du COFRAC atteste de la compétence des laboratoires pour les seuls essais couverts par l'accréditation qui sont identifiés par le symbole : ►

## RAPPORT D'ESSAI N° IT072411-10226 EN DATE DU 13/11/2024

### RECHERCHE ET IDENTIFICATION D'AMIANTE SUR UN PRELEVEMENT DE MATERIAU

Ce rapport d'essai ne concerne que les échantillons soumis à l'analyse tels qu'ils ont été reçus au laboratoire.

#### Client :

SOCOTEC DIAGNOSTIC MAXEVILLE (ENE00) - BSSI  
M. Lionel COLIN  
8 Rue Albert Einstein  
54320 Maxéville

#### Prélèvement :

Commande ITGA : IT0724-52097  
Echantillon ITGA : IT072411-10226  
Reçu au laboratoire le : 12/11/2024

**Réf. Client :** Le laboratoire n'est pas responsable des données fournies par le client qui sont simplement retranscrites ci-dessous.

Commande	2411ENE00_-_BI12380000000149_2024_11_08_1121_3949
Dossier client	2411ENE00 - BI12380000000149 - 07 QUAI DE MARNE 51200 EPERNAY
Echantillon	P005 - bitumineuse - toiture dessus salle restaurant 1
Description ITGA	Matériau bitumineux noir avec gravillons avec couche fibreuse / Matériau blanc en faible quantité

**Préparation** Effectuée de façon à être représentative de l'échantillon conformément à l'arrêté du 1er octobre 2019 :

- Pour une analyse au Microscope Electronique à Transmission Analytique (META) en fonction de la nature de la prise d'essai :
  - (A) - Traitement mécanique en milieu aqueux
  - (B) - Traitement chimique et mécanique au chloroforme

#### Technique Analytique

- Microscopie Electronique à Transmission Analytique (parties pertinentes de la norme NF X 43-050) : Morphologie, EDX et diffraction électronique
- La détection de fibres d'amiante est garantie si la teneur est supérieure ou égale à 0,1 % en masse.

#### Résultat :

Fraction Analysée	Technique analytique (Méthode de préparation) et date d'analyse	Résultat	Variété d'amiante	Eléments analytiques
► Matériau bitumineux noir avec gravillons avec couche fibreuse + Matériau blanc en faible quantité non séparable	META (B) le 13/11/2024 Nombre de préparations : 1 Nombre de supports d'analyse : 2	Amiante non détecté (1)	---	Analyste : DHC (2)

(1) Aucune fibre d'amiante n'a été détectée, l'échantillon objet de l'essai peut éventuellement renfermer une teneur en fibre d'amiante inférieure à la limite de détection.

(2) Pour les couches non-séparables et identifiées comme telles, la limite de détection est garantie sur la prise d'essai. La limite de détection est garantie sur chaque couche si la prise d'essai contient au plus 2 couches en quantité suffisante pour analyse.

Validé par : Ronan LE PENNEC Analyste

La reproduction de ce rapport d'essai n'est autorisée que sous sa forme intégrale ; ce rapport ne doit pas être reproduit partiellement sans l'approbation du laboratoire.  
Sauf demande particulière et écrite du client, les échantillons sont conservés pendant 6 mois et les rapports pendant 10 ans.

DTA 164 rev 26

Page 1 / 1



Parc Edonia - Bât. R - Rue de la Terre Adélie - CS n° 66862  
35768 SAINT-GREGOIRE CEDEX  
Tél : 02.99.35.41.41  
Fax : 02.99.35.41.42  
www.itga.fr



Accréditation n° 1-5967

Portée disponible  
sur [www.cofrac.fr](http://www.cofrac.fr)



L'accréditation du COFRAC atteste de la compétence des laboratoires pour les seuls essais couverts par l'accréditation qui sont identifiés par le symbole : ►

## RAPPORT D'ESSAI N° IT072411-10227 EN DATE DU 13/11/2024

### RECHERCHE ET IDENTIFICATION D'AMIANTE SUR UN PRELEVEMENT DE MATERIAU

Ce rapport d'essai ne concerne que les échantillons soumis à l'analyse tels qu'ils ont été reçus au laboratoire.

#### Client :

SOCOTEC DIAGNOSTIC MAXEVILLE (ENE00) - BSSI  
M. Lionel COLIN  
8 Rue Albert Einstein  
54320 Maxéville

#### Prélèvement :

Commande ITGA : IT0724-52097  
Echantillon ITGA : IT072411-10227  
Reçu au laboratoire le : 12/11/2024

**Réf. Client :** Le laboratoire n'est pas responsable des données fournies par le client qui sont simplement retranscrites ci-dessous.

Commande	2411ENE00_-_BI12380000000149_2024_11_08_1121_3949
Dossier client	2411ENE00 - BI12380000000149 - 07 QUAI DE MARNE 51200 EPERNAY
Echantillon	P006 - Colle de carrelage - Rez de chaussée - terrasse arrière
Description ITGA	Colle beige en vrac

**Préparation** Effectuée de façon à être représentative de l'échantillon conformément à l'arrêté du 1er octobre 2019 :

- Pour une analyse au Microscopie Electronique à Transmission Analytique (META) en fonction de la nature de la prise d'essai :
  - (A) - Traitement mécanique en milieu aqueux
  - (B) - Traitement chimique et mécanique au chloroforme

#### Technique Analytique

- Microscopie Electronique à Transmission Analytique (parties pertinentes de la norme NF X 43-050) : Morphologie, EDX et diffraction électronique
- La détection de fibres d'amiante est garantie si la teneur est supérieure ou égale à 0,1 % en masse.

#### Résultat :

Fraction Analysée	Technique analytique (Méthode de préparation) et date d'analyse	Résultat	Variété d'amiante	Eléments analytiques
► Colle beige en vrac	META (A) le 13/11/2024 Nombre de préparations : 1 Nombre de supports d'analyse : 2	Amiante non détecté (1)	---	Analyste : OFP (2)

- (1) Aucune fibre d'amiante n'a été détectée, l'échantillon objet de l'essai peut éventuellement renfermer une teneur en fibre d'amiante inférieure à la limite de détection.  
(2) Pour les couches réceptionnées en vrac et identifiées comme telles, la limite de détection est garantie uniquement sur la prise d'essai et non par couche.

Validé par : Ronan LE PENNEC Analyste



Parc Edonia - Bât. R - Rue de la Terre Adélie - CS n° 66862  
35768 SAINT-GREGOIRE CEDEX  
Tél : 02.99.35.41.41  
Fax : 02.99.35.41.42  
www.itga.fr



Accréditation n° 1-5967

Portée disponible  
sur www.cofrac.fr



L'accréditation du COFRAC atteste de la compétence des laboratoires pour les seuls essais couverts par l'accréditation qui sont identifiés par le symbole : ►

## RAPPORT D'ESSAI N° IT072411-10228 EN DATE DU 13/11/2024

### RECHERCHE ET IDENTIFICATION D'AMIANTE SUR UN PRELEVEMENT DE MATERIAU

Ce rapport d'essai ne concerne que les échantillons soumis à l'analyse tels qu'ils ont été reçus au laboratoire.

#### Client :

SOCOTEC DIAGNOSTIC MAXEVILLE (ENE00) - BSSI  
M. Lionel COLIN  
8 Rue Albert Einstein  
54320 Maxéville

#### Prélèvement :

Commande ITGA : IT0724-52097  
Echantillon ITGA : IT072411-10228  
Reçu au laboratoire le : 12/11/2024

#### Réf. Client :

Le laboratoire n'est pas responsable des données fournies par le client qui sont simplement retranscrites ci-dessous.

Commande	2411ENE00_-_BI12380000000149_2024_11_08_1121_3949
Dossier client	2411ENE00 - BI12380000000149 - 07 QUAI DE MARNE 51200 EPERNAY
Echantillon	P007 - Crepis extérieur - Rez de chaussée - façade arrière
Description ITGA	Matériau compact blanc

#### Préparation

Effectuée de façon à être représentative de l'échantillon conformément à l'arrêté du 1er octobre 2019 :

- Pour une analyse au Microscopie Electronique à Transmission Analytique (META) en fonction de la nature de la prise d'essai :
  - (A) - Traitement mécanique en milieu aqueux
  - (B) - Traitement chimique et mécanique au chloroforme

#### Technique Analytique

- Microscopie Electronique à Transmission Analytique (parties pertinentes de la norme NF X 43-050) : Morphologie, EDX et diffraction électronique
- La détection de fibres d'amiante est garantie si la teneur est supérieure ou égale à 0,1 % en masse.

#### Résultat :

Fraction Analysée	Technique analytique (Méthode de préparation) et date d'analyse	Résultat	Variété d'amiante	Eléments analytiques
► Matériau compact blanc	META (A) le 13/11/2024 Nombre de préparations : 1 Nombre de supports d'analyse : 2	Amiante non détecté (1)	---	Analyste : OFP

(1) Aucune fibre d'amiante n'a été détectée, l'échantillon objet de l'essai peut éventuellement renfermer une teneur en fibre d'amiante inférieure à la limite de détection.

Validé par : Ronan LE PENNEC Analyste

La reproduction de ce rapport d'essai n'est autorisée que sous sa forme intégrale ; ce rapport ne doit pas être reproduit partiellement sans l'approbation du laboratoire.  
Sauf demande particulière et écrite du client, les échantillons sont conservés pendant 6 mois et les rapports pendant 10 ans.

DTA 164 rev 26

Page 1 / 1





Parc Edonia - Bât. R - Rue de la Terre Adélie - CS n° 66862  
 35768 SAINT-GREGOIRE CEDEX  
 Tél : 02.99.35.41.41  
 Fax : 02.99.35.41.42  
 www.itga.fr



Accréditation n° 1-5967

Portée disponible  
 sur www.cofrac.fr



L'accréditation du COFRAC atteste de la compétence des laboratoires pour les seuls essais couverts par l'accréditation qui sont identifiés par le symbole : ►

## RAPPORT D'ESSAI N° IT072411-10229 EN DATE DU 13/11/2024

### RECHERCHE ET IDENTIFICATION D'AMIANTE SUR UN PRELEVEMENT DE MATERIAU

Ce rapport d'essai ne concerne que les échantillons soumis à l'analyse tels qu'ils ont été reçus au laboratoire.

#### Client :

SOCOTEC DIAGNOSTIC MAXEVILLE (ENE00) - BSSI  
 M. Lionel COLIN  
 8 Rue Albert Einstein  
 54320 Maxéville

#### Prélèvement :

Commande ITGA : IT0724-52097  
 Echantillon ITGA : IT072411-10229  
 Reçu au laboratoire le : 12/11/2024

**Réf. Client :** Le laboratoire n'est pas responsable des données fournies par le client qui sont simplement retranscrites ci-dessous.

Commande	2411ENE00_-_BI12380000000149_2024_11_08_1121_3949
Dossier client	2411ENE00 - BI12380000000149 - 07 QUAI DE MARNE 51200 EPERNAY
Echantillon	P008 - Colle de carrelage - Rez de chaussée - terrasse arrière
Description ITGA	Colle beige

**Préparation** Effectuée de façon à être représentative de l'échantillon conformément à l'arrêté du 1er octobre 2019 :

- Pour une analyse au Microscopie Electronique à Transmission Analytique (META) en fonction de la nature de la prise d'essai :
  - (A) - Traitement mécanique en milieu aqueux
  - (B) - Traitement chimique et mécanique au chloroforme

#### Technique Analytique

- Microscopie Electronique à Transmission Analytique (parties pertinentes de la norme NF X 43-050) : Morphologie, EDX et diffraction électronique
- La détection de fibres d'amiante est garantie si la teneur est supérieure ou égale à 0,1 % en masse.

#### Résultat :

Fraction Analysée	Technique analytique (Méthode de préparation) et date d'analyse	Résultat	Variété d'amiante	Eléments analytiques
► Colle beige	META (A) le 13/11/2024 Nombre de préparations : 1 Nombre de supports d'analyse : 2	Amiante non détecté (1)	---	Analyste : SYK

(1) Aucune fibre d'amiante n'a été détectée, l'échantillon objet de l'essai peut éventuellement renfermer une teneur en fibre d'amiante inférieure à la limite de détection.

Validé par : Ronan LE PENNEC Analyste

La reproduction de ce rapport d'essai n'est autorisée que sous sa forme intégrale ; ce rapport ne doit pas être reproduit partiellement sans l'approbation du laboratoire.  
 Sauf demande particulière et écrite du client, les échantillons sont conservés pendant 6 mois et les rapports pendant 10 ans.

DTA 164 rev 26

Page 1 / 1



Parc Edonia - Bât. R - Rue de la Terre Adélie - CS n° 66862  
 35768 SAINT-GREGOIRE CEDEX  
 Tél : 02.99.35.41.41  
 Fax : 02.99.35.41.42  
 www.itga.fr



Accréditation n° 1-5967

Portée disponible  
 sur www.cofrac.fr



L'accréditation du COFRAC atteste de la compétence des laboratoires pour les seuls essais couverts par l'accréditation qui sont identifiés par le symbole : ►

## RAPPORT D'ESSAI N° IT072411-10230 EN DATE DU 13/11/2024

### RECHERCHE ET IDENTIFICATION D'AMIANTE SUR UN PRELEVEMENT DE MATERIAU

Ce rapport d'essai ne concerne que les échantillons soumis à l'analyse tels qu'ils ont été reçus au laboratoire.

#### Client :

SOCOTEC DIAGNOSTIC MAXEVILLE (ENE00) - BSSI  
 M. Lionel COLIN  
 8 Rue Albert Einstein  
 54320 Maxéville

#### Prélèvement :

Commande ITGA : IT0724-52097  
 Echantillon ITGA : IT072411-10230  
 Reçu au laboratoire le : 12/11/2024

#### Réf. Client :

Le laboratoire n'est pas responsable des données fournies par le client qui sont simplement retranscrites ci-dessous.

Commande	2411ENE00_-_BI12380000000149_2024_11_08_1121_3949
Dossier client	2411ENE00 - BI12380000000149 - 07 QUAI DE MARNE 51200 EPERNAY
Echantillon	P009 - bitumineuse - toiture dessus salle restaurant 1
Description ITGA	Matériau bitumineux noir avec aluminium avec poussières

#### Préparation

Effectuée de façon à être représentative de l'échantillon conformément à l'arrêté du 1er octobre 2019 :

- Pour une analyse au Microscopie Electronique à Transmission Analytique (META) en fonction de la nature de la prise d'essai :
  - (A) - Traitement mécanique en milieu aqueux
  - (B) - Traitement chimique et mécanique au chloroforme

#### Technique Analytique

- Microscopie Electronique à Transmission Analytique (parties pertinentes de la norme NF X 43-050) : Morphologie, EDX et diffraction électronique
- La détection de fibres d'amiante est garantie si la teneur est supérieure ou égale à 0,1 % en masse.

#### Résultat :

Fraction Analysée	Technique analytique (Méthode de préparation) et date d'analyse	Résultat	Variété d'amiante	Eléments analytiques
► Matériau bitumineux noir avec aluminium avec poussières	META (B) le 13/11/2024 Nombre de préparations : 1 Nombre de supports d'analyse : 2	Amiante non détecté (1)	---	Analyste : DHC

(1) Aucune fibre d'amiante n'a été détectée, l'échantillon objet de l'essai peut éventuellement renfermer une teneur en fibre d'amiante inférieure à la limite de détection.

Validé par : Ronan LE PENNEC Analyste

La reproduction de ce rapport d'essai n'est autorisée que sous sa forme intégrale ; ce rapport ne doit pas être reproduit partiellement sans l'approbation du laboratoire.  
 Sauf demande particulière et écrite du client, les échantillons sont conservés pendant 6 mois et les rapports pendant 10 ans.

DTA 164 rev 26

Page 1 / 1



Parc Edonia - Bât. R - Rue de la Terre Adélie - CS n° 66862  
 35768 SAINT-GREGOIRE CEDEX  
 Tél : 02.99.35.41.41  
 Fax : 02.99.35.41.42  
 www.itga.fr



Accréditation n° 1-5967

Portée disponible  
 sur www.cofrac.fr



L'accréditation du COFRAC atteste de la compétence des laboratoires pour les seuls essais couverts par l'accréditation qui sont identifiés par le symbole : ►

## RAPPORT D'ESSAI N° IT072411-10231 EN DATE DU 13/11/2024

### RECHERCHE ET IDENTIFICATION D'AMIANTE SUR UN PRELEVEMENT DE MATERIAU

Ce rapport d'essai ne concerne que les échantillons soumis à l'analyse tels qu'ils ont été reçus au laboratoire.

#### Client :

SOCOTEC DIAGNOSTIC MAXEVILLE (ENE00) - BSSI  
 M. Lionel COLIN  
 8 Rue Albert Einstein  
 54320 Maxéville

#### Prélèvement :

Commande ITGA : IT0724-52097  
 Echantillon ITGA : IT072411-10231  
 Reçu au laboratoire le : 12/11/2024

#### Réf. Client :

Le laboratoire n'est pas responsable des données fournies par le client qui sont simplement retranscrites ci-dessous.

Commande	2411ENE00_-_BI12380000000149_2024_11_08_1121_3949
Dossier client	2411ENE00 - BI12380000000149 - 07 QUAI DE MARNE 51200 EPERNAY
Echantillon	P010 - Plaques en fibres-ciment (y compris plaques sous tuiles) - toiture dessus salle restaurant 1
Description ITGA	Mousse végétale / Fibrociment gris avec fibres visibles

#### Préparation

Effectuée de façon à être représentative de l'échantillon conformément à l'arrêté du 1er octobre 2019 :

- Pour une analyse au Microscope Optique à Lumière Polarisée (MOLP) : Prélèvement et montage adapté sur lame de microscopie

#### Technique Analytique

- Microscopie Optique à Lumière Polarisée (parties pertinentes de la norme NF ISO 22262-1) : Morphologie et critères optiques
- La détection de fibres d'amiante optiquement observables est garantie si la teneur est supérieure ou égale à 0,1 % en masse.

#### Résultat :

Fraction Analysée	Technique analytique (Méthode de préparation) et date d'analyse	Résultat	Variété d'amiante	Eléments analytiques
Mousse végétale	Non analysé			
► Fibrociment gris avec fibres visibles	MOLP le 13/11/2024 Nombre de préparations : 2 Nombre de supports d'analyse : 2	Présence de fibres d'amiante	Chrysotile	Analyste : YCD

Validé par : Ronan LE PENNEC Analyste

La reproduction de ce rapport d'essai n'est autorisée que sous sa forme intégrale ; ce rapport ne doit pas être reproduit partiellement sans l'approbation du laboratoire.  
 Sauf demande particulière et écrite du client, les échantillons sont conservés pendant 6 mois et les rapports pendant 10 ans.

DTA 164 rev 26

Page 1 / 1



Parc Edonia - Bât. R - Rue de la Terre Adélie - CS n° 66862  
35768 SAINT-GREGOIRE CEDEX  
Tél : 02.99.35.41.41  
Fax : 02.99.35.41.42  
www.itga.fr



Accréditation n° 1-5967

Portée disponible  
sur [www.cofrac.fr](http://www.cofrac.fr)



L'accréditation du COFRAC atteste de la compétence des laboratoires pour les seuls essais couverts par l'accréditation qui sont identifiés par le symbole : ►

## RAPPORT D'ESSAI N° IT072411-10232 EN DATE DU 13/11/2024

### RECHERCHE ET IDENTIFICATION D'AMIANTE SUR UN PRELEVEMENT DE MATERIAU

Ce rapport d'essai ne concerne que les échantillons soumis à l'analyse tels qu'ils ont été reçus au laboratoire.

#### Client :

SOCOTEC DIAGNOSTIC MAXEVILLE (ENE00) - BSSI  
M. Lionel COLIN  
8 Rue Albert Einstein  
54320 Maxéville

#### Prélèvement :

Commande ITGA : IT0724-52097  
Echantillon ITGA : IT072411-10232  
Reçu au laboratoire le : 12/11/2024

**Réf. Client :** Le laboratoire n'est pas responsable des données fournies par le client qui sont simplement retranscrites ci-dessous.

Commande	2411ENE00_-_BI12380000000149_2024_11_08_1121_3949
Dossier client	2411ENE00 - BI12380000000149 - 07 QUAI DE MARNE 51200 EPERNAY
Echantillon	P011 - Plaques en fibres-ciment (y compris plaques sous tuiles) - toiture dessus salle restaurant 1
Description ITGA	Fibrociment gris avec fibres visibles

**Préparation** Effectuée de façon à être représentative de l'échantillon conformément à l'arrêté du 1er octobre 2019 :

- Pour une analyse au Microscope Optique à Lumière Polarisée (MOLP) : Prélèvement et montage adapté sur lame de microscopie

#### Technique Analytique

- Microscopie Optique à Lumière Polarisée (parties pertinentes de la norme NF ISO 22262-1) : Morphologie et critères optiques

La détection de fibres d'amiante optiquement observables est garantie si la teneur est supérieure ou égale à 0,1 % en masse.

#### Résultat :

Fraction Analysée	Technique analytique (Méthode de préparation) et date d'analyse	Résultat	Variété d'amiante	Éléments analytiques
► Fibrociment gris avec fibres visibles	MOLP le 12/11/2024 Nombre de préparations : 1 Nombre de supports d'analyse : 1	Présence de fibres d'amiante	Chrysotile	Analyste : JIP

Validé par : Ronan LE PENNEC Analyste

La reproduction de ce rapport d'essai n'est autorisée que sous sa forme intégrale ; ce rapport ne doit pas être reproduit partiellement sans l'approbation du laboratoire.  
Sauf demande particulière et écrite du client, les échantillons sont conservés pendant 6 mois et les rapports pendant 10 ans.

DTA 164 rev 26

Page 1 / 1





Parc Edonia - Bât. R - Rue de la Terre Adélie - CS n° 66862  
 35768 SAINT-GREGOIRE CEDEX  
 Tél : 02.99.35.41.41  
 Fax : 02.99.35.41.42  
 www.itga.fr



Accréditation n° 1-5967

Portée disponible  
 sur www.cofrac.fr



L'accréditation du COFRAC atteste de la compétence des laboratoires pour les seuls essais couverts par l'accréditation qui sont identifiés par le symbole : ►

## RAPPORT D'ESSAI N° IT072411-10233 EN DATE DU 13/11/2024

### RECHERCHE ET IDENTIFICATION D'AMIANTE SUR UN PRELEVEMENT DE MATERIAU

Ce rapport d'essai ne concerne que les échantillons soumis à l'analyse tels qu'ils ont été reçus au laboratoire.

#### Client :

SOCOTEC DIAGNOSTIC MAXEVILLE (ENE00) - BSSI  
 M. Lionel COLIN  
 8 Rue Albert Einstein  
 54320 Maxéville

#### Prélèvement :

Commande ITGA : IT0724-52097  
 Echantillon ITGA : IT072411-10233  
 Reçu au laboratoire le : 12/11/2024

#### Réf. Client :

Le laboratoire n'est pas responsable des données fournies par le client qui sont simplement retranscrites ci-dessous.

Commande	2411ENE00_-_BI12380000000149_2024_11_08_1121_3949
Dossier client	2411ENE00 - BI12380000000149 - 07 QUAI DE MARNE 51200 EPERNAY
Echantillon	P012 - Colle de faïence - 1er étage - sdb 1
Description ITGA	Carrelage / Colle beige

#### Préparation

Effectuée de façon à être représentative de l'échantillon conformément à l'arrêté du 1er octobre 2019 :

- Pour une analyse au Microscope Electronique à Transmission Analytique (META) en fonction de la nature de la prise d'essai :
  - (A) - Traitement mécanique en milieu aqueux
  - (B) - Traitement chimique et mécanique au chloroforme

#### Technique Analytique

- Microscopie Electronique à Transmission Analytique (parties pertinentes de la norme NF X 43-050) : Morphologie, EDX et diffraction électronique
- La détection de fibres d'amiante est garantie si la teneur est supérieure ou égale à 0,1 % en masse.

#### Résultat :

Fraction Analysée	Technique analytique (Méthode de préparation) et date d'analyse	Résultat	Variété d'amiante	Eléments analytiques
Carrelage	Non analysé			
►Colle beige	META (A) le 13/11/2024 Nombre de préparations : 1 Nombre de supports d'analyse : 2	Amiante non détecté (1)	---	Analyste : DGM

(1) Aucune fibre d'amiante n'a été détectée, l'échantillon objet de l'essai peut éventuellement renfermer une teneur en fibre d'amiante inférieure à la limite de détection.

Validé par : Ronan LE PENNEC Analyste

La reproduction de ce rapport d'essai n'est autorisée que sous sa forme intégrale ; ce rapport ne doit pas être reproduit partiellement sans l'approbation du laboratoire.  
 Sauf demande particulière et écrite du client, les échantillons sont conservés pendant 6 mois et les rapports pendant 10 ans.

DTA 164 rev 26

Page 1 / 1



Parc Edonia - Bât. R - Rue de la Terre Adélie - CS n° 66862  
 35768 SAINT-GREGOIRE CEDEX  
 Tél : 02.99.35.41.41  
 Fax : 02.99.35.41.42  
 www.itga.fr



Accréditation n° 1-5967

Portée disponible  
 sur www.cofrac.fr



L'accréditation du COFRAC atteste de la compétence des laboratoires pour les seuls essais couverts par l'accréditation qui sont identifiés par le symbole : ►

## RAPPORT D'ESSAI N° IT072411-10234 EN DATE DU 13/11/2024

### RECHERCHE ET IDENTIFICATION D'AMIANTE SUR UN PRELEVEMENT DE MATERIAU

Ce rapport d'essai ne concerne que les échantillons soumis à l'analyse tels qu'ils ont été reçus au laboratoire.

#### Cliant :

SOCOTEC DIAGNOSTIC MAXEVILLE (ENE00) - BSSI  
 M. Lionel COLIN  
 8 Rue Albert Einstein  
 54320 Maxéville

#### Prélèvement :

Commande ITGA : IT0724-52097  
 Echantillon ITGA : IT072411-10234  
 Reçu au laboratoire le : 12/11/2024

#### Réf. Cliant :

Le laboratoire n'est pas responsable des données fournies par le cliant qui sont simplement retranscrites ci-dessous.

Commande	2411ENE00_-_BI12380000000149_2024_11_08_1121_3949
Dossier cliant	2411ENE00 - BI12380000000149 - 07 QUAI DE MARNE 51200 EPERNAY
Echantillon	P013 - Enduit a base de platre projete - 1er etage - cuisine 2
Description ITGA	Peinture / Enduit plâtreux blanc / Enduit bleu en faible quantité

#### Préparation

Effectuée de façon à être représentative de l'échantillon conformément à l'arrêté du 1er octobre 2019 :

- Pour une analyse au Microscope Electronique à Transmission Analytique (META) en fonction de la nature de la prise d'essai :
  - (A) - Traitement mécanique en milieu aqueux
  - (B) - Traitement chimique et mécanique au chloroforme

#### Technique Analytique

- Microscopie Electronique à Transmission Analytique (parties pertinentes de la norme NF X 43-050) : Morphologie, EDX et diffraction électronique
- La détection de fibres d'amiante est garantie si la teneur est supérieure ou égale à 0,1 % en masse.

#### Résultat :

Fraction Analysée	Technique analytique (Méthode de préparation) et date d'analyse	Résultat	Variété d'amiante	Eléments analytiques
► Peinture non séparable + Enduit plâtreux blanc non séparable + Enduit bleu en faible quantité non séparable	META (A) le 12/11/2024 Nombre de préparations : 1 Nombre de supports d'analyse : 2	Amiante non détecté (1)	---	Analyste : MVS (2)

(1) Aucune fibre d'amiante n'a été détectée, l'échantillon objet de l'essai peut éventuellement renfermer une teneur en fibre d'amiante inférieure à la limite de détection.

(2) Pour les couches non-séparables et identifiées comme telles, la limite de détection est garantie sur la prise d'essai. La limite de détection est garantie sur chaque couche si la prise d'essai contient au plus 2 couches en quantité suffisante pour analyse.

Les couches formalisées en gras dans la description ITGA ont été identifiées par le laboratoire alors qu'elles n'avaient pas été distinguées par le cliant. Si les couches étaient susceptibles de contenir de l'amiante par nature elles ont fait l'objet d'une analyse.

Dans le cas d'une demande d'analyse de couche(s) spécifique(s), seules les couches non distinguables à l'œil nu par le cliant, ont été analysées.

Validé par : **Ronan LE PENNEC** Analyste

La reproduction de ce rapport d'essai n'est autorisée que sous sa forme intégrale ; ce rapport ne doit pas être reproduit partiellement sans l'approbation du laboratoire.  
 Sauf demande particulière et écrite du cliant, les échantillons sont conservés pendant 6 mois et les rapports pendant 10 ans.

DTA 164 rev 26

Page 1 / 1





Parc Edonia - Bât. R - Rue de la Terre Adélie - CS n° 66862  
 35768 SAINT-GREGOIRE CEDEX  
 Tél : 02.99.35.41.41  
 Fax : 02.99.35.41.42  
 www.itga.fr



Accréditation n° 1-5967

Portée disponible  
 sur www.cofrac.fr



L'accréditation du COFRAC atteste de la compétence des laboratoires pour les seuls essais couverts par l'accréditation qui sont identifiés par le symbole : ►

## RAPPORT D'ESSAI N° IT072411-10235 EN DATE DU 13/11/2024

### RECHERCHE ET IDENTIFICATION D'AMIANTE SUR UN PRELEVEMENT DE MATERIAU

Ce rapport d'essai ne concerne que les échantillons soumis à l'analyse tels qu'ils ont été reçus au laboratoire.

#### Cliant :

SOCOTEC DIAGNOSTIC MAXEVILLE (ENE00) - BSSI  
 M. Lionel COLIN  
 8 Rue Albert Einstein  
 54320 Maxéville

#### Prélèvement :

Commande ITGA : IT0724-52097  
 Echantillon ITGA : IT072411-10235  
 Reçu au laboratoire le : 12/11/2024

#### Réf. Client :

Le laboratoire n'est pas responsable des données fournies par le client qui sont simplement retranscrites ci-dessous.

Commande	2411ENE00_-_BI12380000000149_2024_11_08_1121_3949
Dossier client	2411ENE00 - BI12380000000149 - 07 QUAI DE MARNE 51200 EPERNAY
Echantillon	P014 - Ragraage - 1er etage - piece 4
Description ITGA	Ragrée beige

#### Préparation

Effectuée de façon à être représentative de l'échantillon conformément à l'arrêté du 1er octobre 2019 :

- Pour une analyse au Microscope Electronique à Transmission Analytique (META) en fonction de la nature de la prise d'essai :
  - (A) - Traitement mécanique en milieu aqueux
  - (B) - Traitement chimique et mécanique au chloroforme

#### Technique Analytique

- Microscopie Electronique à Transmission Analytique (parties pertinentes de la norme NF X 43-050) : Morphologie, EDX et diffraction électronique
- La détection de fibres d'amiante est garantie si la teneur est supérieure ou égale à 0,1 % en masse.

#### Résultat :

Fraction Analysée	Technique analytique (Méthode de préparation) et date d'analyse	Résultat	Variété d'amiante	Eléments analytiques
► Ragraage beige	META (A) le 13/11/2024 Nombre de préparations : 1 Nombre de supports d'analyse : 2	Amiante non détecté (1)	---	Analyste : DGM

(1) Aucune fibre d'amiante n'a été détectée, l'échantillon objet de l'essai peut éventuellement renfermer une teneur en fibre d'amiante inférieure à la limite de détection.

Validé par : Ronan LE PENNEC Analyste

La reproduction de ce rapport d'essai n'est autorisée que sous sa forme intégrale ; ce rapport ne doit pas être reproduit partiellement sans l'approbation du laboratoire.  
 Sauf demande particulière et écrite du client, les échantillons sont conservés pendant 6 mois et les rapports pendant 10 ans.

DTA 164 rev 26

Page 1 / 1



Parc Edonia - Bât. R - Rue de la Terre Adélie - CS n° 66862  
 35768 SAINT-GREGOIRE CEDEX  
 Tél : 02.99.35.41.41  
 Fax : 02.99.35.41.42  
 www.itga.fr



Accréditation n° 1-5967

Portée disponible  
 sur www.cofrac.fr



L'accréditation du COFRAC atteste de la compétence des laboratoires pour les seuls essais couverts par l'accréditation qui sont identifiés par le symbole : ►

## RAPPORT D'ESSAI N° IT072411-10236 EN DATE DU 13/11/2024

### RECHERCHE ET IDENTIFICATION D'AMIANTE SUR UN PRELEVEMENT DE MATERIAU

Ce rapport d'essai ne concerne que les échantillons soumis à l'analyse tels qu'ils ont été reçus au laboratoire.

#### Client :

SOCOTEC DIAGNOSTIC MAXEVILLE (ENE00) - BSSI  
 M. Lionel COLIN  
 8 Rue Albert Einstein  
 54320 Maxéville

#### Prélèvement :

Commande ITGA : IT0724-52097  
 Echantillon ITGA : IT072411-10236  
 Reçu au laboratoire le : 12/11/2024

#### Réf. Client :

Le laboratoire n'est pas responsable des données fournies par le client qui sont simplement retranscrites ci-dessous.

Commande	2411ENE00_-_BI12380000000149_2024_11_08_1121_3949
Dossier client	2411ENE00 - BI12380000000149 - 07 QUAI DE MARNE 51200 EPERNAY
Echantillon	P015 - Enduit a base de platre projete - 1er etage - piece 1
Description ITGA	Peinture / Enduit plâtreux blanc en vrac

#### Préparation

Effectuée de façon à être représentative de l'échantillon conformément à l'arrêté du 1er octobre 2019 :

- Pour une analyse au Microscope Electronique à Transmission Analytique (META) en fonction de la nature de la prise d'essai :
  - (A) - Traitement mécanique en milieu aqueux
  - (B) - Traitement chimique et mécanique au chloroforme

#### Technique Analytique

- Microscopie Electronique à Transmission Analytique (parties pertinentes de la norme NF X 43-050) : Morphologie, EDX et diffraction électronique
- La détection de fibres d'amiante est garantie si la teneur est supérieure ou égale à 0,1 % en masse.

#### Résultat :

Fraction Analysée	Technique analytique (Méthode de préparation) et date d'analyse	Résultat	Variété d'amiante	Eléments analytiques
► Peinture non séparable + Enduit plâtreux blanc en vrac non séparable	META (A) le 12/11/2024 Nombre de préparations : 1 Nombre de supports d'analyse : 2	Présence de fibres d'amiante	Chrysotile	Analyste : MVS (1)

(1) Pour les couches réceptionnées en vrac et identifiées comme telles, la limite de détection est garantie uniquement sur la prise d'essai et non par couche.

Les couches formalisées en gras dans la description ITGA ont été identifiées par le laboratoire alors qu'elles n'avaient pas été distinguées par le client. Si les couches étaient susceptibles de contenir de l'amiante par nature elles ont fait l'objet d'une analyse.

Dans le cas d'une demande d'analyse de couche(s) spécifique(s), seules les couches non distinguables à l'œil nu par le client, ont été analysées.

Validé par : Ronan LE PENNEC Analyste

La reproduction de ce rapport d'essai n'est autorisée que sous sa forme intégrale ; ce rapport ne doit pas être reproduit partiellement sans l'approbation du laboratoire.  
 Sauf demande particulière et écrite du client, les échantillons sont conservés pendant 6 mois et les rapports pendant 10 ans.

DTA 164 rev 26

Page 1 / 1



Parc Edonia - Bât. R - Rue de la Terre Adélie - CS n° 66862  
 35768 SAINT-GREGOIRE CEDEX  
 Tél : 02.99.35.41.41  
 Fax : 02.99.35.41.42  
 www.itga.fr



Accréditation n° 1-5967

Portée disponible  
 sur www.cofrac.fr



L'accréditation du COFRAC atteste de la compétence des laboratoires pour les seuls essais couverts par l'accréditation qui sont identifiés par le symbole : ►

## RAPPORT D'ESSAI N° IT072411-10237 EN DATE DU 13/11/2024

### RECHERCHE ET IDENTIFICATION D'AMIANTE SUR UN PRELEVEMENT DE MATERIAU

Ce rapport d'essai ne concerne que les échantillons soumis à l'analyse tels qu'ils ont été reçus au laboratoire.

#### Client :

SOCOTEC DIAGNOSTIC MAXEVILLE (ENE00) - BSSI  
 M. Lionel COLIN  
 8 Rue Albert Einstein  
 54320 Maxéville

#### Prélèvement :

Commande ITGA : IT0724-52097  
 Echantillon ITGA : IT072411-10237  
 Reçu au laboratoire le : 12/11/2024

**Réf. Client :** Le laboratoire n'est pas responsable des données fournies par le client qui sont simplement retranscrites ci-dessous.

Commande	2411ENE00_-_BI12380000000149_2024_11_08_1121_3949
Dossier client	2411ENE00 - BI12380000000149 - 07 QUAI DE MARNE 51200 EPERNAY
Echantillon	P016 - Enduit a base de platre projete - 1er etage - palier 1
Description ITGA	Peinture / Enduit plâtreux beige

**Préparation** Effectuée de façon à être représentative de l'échantillon conformément à l'arrêté du 1er octobre 2019 :

- Pour une analyse au Microscope Electronique à Transmission Analytique (META) en fonction de la nature de la prise d'essai :
  - (A) - Traitement mécanique en milieu aqueux
  - (B) - Traitement chimique et mécanique au chloroforme

#### Technique Analytique

- Microscopie Electronique à Transmission Analytique (parties pertinentes de la norme NF X 43-050) : Morphologie, EDX et diffraction électronique
- La détection de fibres d'amiante est garantie si la teneur est supérieure ou égale à 0,1 % en masse.

#### Résultat :

Fraction Analysée	Technique analytique (Méthode de préparation) et date d'analyse	Résultat	Variété d'amiante	Eléments analytiques
► Peinture non séparable + Enduit plâtreux beige non séparable	META (A) le 13/11/2024 Nombre de préparations : 1 Nombre de supports d'analyse : 2	Présence de fibres d'amiante	Chrysotile	Analyste : SYK (1)

(1) Pour les couches non-séparables et identifiées comme telles, la limite de détection est garantie sur la prise d'essai. La limite de détection est garantie sur chaque couche si la prise d'essai contient au plus 2 couches en quantité suffisante pour analyse.

Les couches formalisées en gras dans la description ITGA ont été identifiées par le laboratoire alors qu'elles n'avaient pas été distinguées par le client. Si les couches étaient susceptibles de contenir de l'amiante par nature elles ont fait l'objet d'une analyse.

Dans le cas d'une demande d'analyse de couche(s) spécifique(s), seules les couches non distinguables à l'œil nu par le client, ont été analysées.

Validé par : **Ronan LE PENNEC** Analyste

La reproduction de ce rapport d'essai n'est autorisée que sous sa forme intégrale ; ce rapport ne doit pas être reproduit partiellement sans l'approbation du laboratoire.  
 Sauf demande particulière et écrite du client, les échantillons sont conservés pendant 6 mois et les rapports pendant 10 ans.

DTA 164 rev 26

Page 1 / 1





Parc Edonia - Bât. R - Rue de la Terre Adélie - CS n° 66862  
 35768 SAINT-GREGOIRE CEDEX  
 Tél : 02.99.35.41.41  
 Fax : 02.99.35.41.42  
 www.itga.fr



Accréditation n° 1-5967

Portée disponible  
 sur www.cofrac.fr



L'accréditation du COFRAC atteste de la compétence des laboratoires pour les seuls essais couverts par l'accréditation qui sont identifiés par le symbole : ►

## RAPPORT D'ESSAI N° IT072411-10238 EN DATE DU 13/11/2024

### RECHERCHE ET IDENTIFICATION D'AMIANTE SUR UN PRELEVEMENT DE MATERIAU

Ce rapport d'essai ne concerne que les échantillons soumis à l'analyse tels qu'ils ont été reçus au laboratoire.

#### Client :

SOCOTEC DIAGNOSTIC MAXEVILLE (ENE00) - BSSI  
 M. Lionel COLIN  
 8 Rue Albert Einstein  
 54320 Maxéville

#### Prélèvement :

Commande ITGA : IT0724-52097  
 Echantillon ITGA : IT072411-10238  
 Reçu au laboratoire le : 12/11/2024

**Réf. Client :** Le laboratoire n'est pas responsable des données fournies par le client qui sont simplement retranscrites ci-dessous.

Commande	2411ENE00_-_BI12380000000149_2024_11_08_1121_3949
Dossier client	2411ENE00 - BI12380000000149 - 07 QUAI DE MARNE 51200 EPERNAY
Echantillon	P017 - Calorifuge (tresses, coquilles, matelas) - 1er étage - palier 1
Description ITGA	Toile fibreuse beige / Carton / Matériau fibreux beige avec poussières / Matériau fibreux marron

**Préparation** Effectuée de façon à être représentative de l'échantillon conformément à l'arrêté du 1er octobre 2019 :

- Pour une analyse au Microscope Optique à Lumière Polarisée (MOLP) : Prélèvement et montage adapté sur lame de microscopie
- Pour une analyse au Microscope Electronique à Transmission Analytique (META) en fonction de la nature de la prise d'essai :
  - (A) - Traitement mécanique en milieu aqueux
  - (B) - Traitement chimique et mécanique au chloroforme

#### Technique Analytique

- Microscopie Optique à Lumière Polarisée (parties pertinentes de la norme NF ISO 22262-1) : Morphologie et critères optiques  
 La détection de fibres d'amiante optiquement observables est garantie si la teneur est supérieure ou égale à 0,1 % en masse.
- Microscopie Electronique à Transmission Analytique (parties pertinentes de la norme NF X 43-050) : Morphologie, EDX et diffraction électronique  
 La détection de fibres d'amiante est garantie si la teneur est supérieure ou égale à 0,1 % en masse.

#### Résultat :

Fraction Analysée	Technique analytique (Méthode de préparation et date d'analyse)	Résultat	Variété d'amiante	Eléments analytiques
► Toile fibreuse beige non séparable + Carton + Matériau fibreux beige avec poussières non séparable + Matériau fibreux marron non séparable	MOLP + META (A) le 13/11/2024 Nombre de préparations : 5 Nombre de supports d'analyse : 6	Amiante non détecté (1)	---	Analyste : SYK (2)

(1) Aucune fibre d'amiante n'a été détectée, l'échantillon objet de l'essai peut éventuellement renfermer une teneur en fibre d'amiante inférieure à la limite de détection.

(2) Pour les couches non-séparables et identifiées comme telles, la limite de détection est garantie sur la prise d'essai. La limite de détection est garantie sur chaque couche si la prise d'essai contient au plus 2 couches en quantité suffisante pour analyse.

Validé par : Ronan LE PENNEC Analyste

La reproduction de ce rapport d'essai n'est autorisée que sous sa forme intégrale ; ce rapport ne doit pas être reproduit partiellement sans l'approbation du laboratoire.  
 Sauf demande particulière et écrite du client, les échantillons sont conservés pendant 6 mois et les rapports pendant 10 ans.

DTA 164 rev 26

Page 1 / 1



Parc Edonia - Bât. R - Rue de la Terre Adélie - CS n° 66862  
 35768 SAINT-GREGOIRE CEDEX  
 Tél : 02.99.35.41.41  
 Fax : 02.99.35.41.42  
 www.itga.fr



Accréditation n° 1-5967

Portée disponible  
 sur www.cofrac.fr



L'accréditation du COFRAC atteste de la compétence des laboratoires pour les seuls essais couverts par l'accréditation qui sont identifiés par le symbole : ►

## RAPPORT D'ESSAI N° IT072411-10239 EN DATE DU 13/11/2024

### RECHERCHE ET IDENTIFICATION D'AMIANTE SUR UN PRELEVEMENT DE MATERIAU

Ce rapport d'essai ne concerne que les échantillons soumis à l'analyse tels qu'ils ont été reçus au laboratoire.

#### Client :

SOCOTEC DIAGNOSTIC MAXEVILLE (ENE00) - BSSI  
 M. Lionel COLIN  
 8 Rue Albert Einstein  
 54320 Maxéville

#### Prélèvement :

Commande ITGA : IT0724-52097  
 Echantillon ITGA : IT072411-10239  
 Reçu au laboratoire le : 12/11/2024

#### Réf. Client :

Le laboratoire n'est pas responsable des données fournies par le client qui sont simplement retranscrites ci-dessous.

Commande	2411ENE00_-_BI12380000000149_2024_11_08_1121_3949
Dossier client	2411ENE00 - BI12380000000149 - 07 QUAI DE MARNE 51200 EPERNAY
Echantillon	P018 - Calorifuge (tresses, coquilles, matelas) - 2eme etage - grenier 1
Description ITGA	Matériau fibreux rose avec poussières / Carton bitumé / Matériau fibreux jaune avec poussières

#### Préparation

Effectuée de façon à être représentative de l'échantillon conformément à l'arrêté du 1er octobre 2019 :

- Pour une analyse au Microscope Optique à Lumière Polarisée (MOLP) : Prélèvement et montage adapté sur lame de microscopie
- Pour une analyse au Microscope Electronique à Transmission Analytique (META) en fonction de la nature de la prise d'essai :
  - (A) - Traitement mécanique en milieu aqueux
  - (B) - Traitement chimique et mécanique au chloroforme

#### Technique Analytique

- Microscopie Optique à Lumière Polarisée (parties pertinentes de la norme NF ISO 22262-1) : Morphologie et critères optiques  
 La détection de fibres d'amiante optiquement observables est garantie si la teneur est supérieure ou égale à 0,1 % en masse.
- Microscopie Electronique à Transmission Analytique (parties pertinentes de la norme NF X 43-050) : Morphologie, EDX et diffraction électronique  
 La détection de fibres d'amiante est garantie si la teneur est supérieure ou égale à 0,1 % en masse.

#### Résultat :

Fraction Analysée	Technique analytique (Méthode de préparation) et date d'analyse	Résultat	Variété d'amiante	Eléments analytiques
► Matériau fibreux rose avec poussières + Carton bitumé non séparable + Matériau fibreux jaune avec poussières non séparable	MOLP + META (B) le 13/11/2024 Nombre de préparations : 5 Nombre de supports d'analyse : 6	Amiante non détecté (1)	---	Analyste : DHC (2)

(1) Aucune fibre d'amiante n'a été détectée, l'échantillon objet de l'essai peut éventuellement renfermer une teneur en fibre d'amiante inférieure à la limite de détection.

(2) Pour les couches non-séparables et identifiées comme telles, la limite de détection est garantie sur la prise d'essai. La limite de détection est garantie sur chaque couche si la prise d'essai contient au plus 2 couches en quantité suffisante pour analyse.

Validé par : Ronan LE PENNEC Analyste

La reproduction de ce rapport d'essai n'est autorisée que sous sa forme intégrale ; ce rapport ne doit pas être reproduit partiellement sans l'approbation du laboratoire.  
 Sauf demande particulière et écrite du client, les échantillons sont conservés pendant 6 mois et les rapports pendant 10 ans.

DTA 164 rev 26

Page 1 / 1



Parc Edonia - Bât. R - Rue de la Terre Adélie - CS n° 66862  
 35768 SAINT-GREGOIRE CEDEX  
 Tél : 02.99.35.41.41  
 Fax : 02.99.35.41.42  
 www.itga.fr



Accréditation n° 1-5967  
 Portée disponible  
 sur www.cofrac.fr



L'accréditation du COFRAC atteste de la compétence des laboratoires pour les seuls essais couverts par l'accréditation qui sont identifiés par le symbole : ►

## RAPPORT D'ESSAI N° IT072411-10240 EN DATE DU 13/11/2024

### RECHERCHE ET IDENTIFICATION D'AMIANTE SUR UN PRELEVEMENT DE MATERIAU

Ce rapport d'essai ne concerne que les échantillons soumis à l'analyse tels qu'ils ont été reçus au laboratoire.

#### Client :

SOCOTEC DIAGNOSTIC MAXEVILLE (ENE00) - BSSI  
 M. Lionel COLIN  
 8 Rue Albert Einstein  
 54320 Maxéville

#### Prélèvement :

Commande ITGA : IT0724-52097  
 Echantillon ITGA : IT072411-10240  
 Reçu au laboratoire le : 12/11/2024

**Réf. Client :** Le laboratoire n'est pas responsable des données fournies par le client qui sont simplement retranscrites ci-dessous.

Commande	2411ENE00_-_BI12380000000149_2024_11_08_1121_3949
Dossier client	2411ENE00 - BI12380000000149 - 07 QUAI DE MARNE 51200 EPERNAY
Echantillon	P019 - colle carrelage - 2eme etage - sdb 2
Description ITGA	Colle beige / <b>Matériau souple blanc</b>

**Préparation** Effectuée de façon à être représentative de l'échantillon conformément à l'arrêté du 1er octobre 2019 :

- Pour une analyse au Microscopie Electronique à Transmission Analytique (META) en fonction de la nature de la prise d'essai :
  - (A) - Traitement mécanique en milieu aqueux
  - (B) - Traitement chimique et mécanique au chloroforme

#### Technique Analytique

- Microscopie Electronique à Transmission Analytique (parties pertinentes de la norme NF X 43-050) : Morphologie, EDX et diffraction électronique
- La détection de fibres d'amiante est garantie si la teneur est supérieure ou égale à 0,1 % en masse.

#### Résultat :

Fraction Analysée	Technique analytique (Méthode de préparation) et date d'analyse	Résultat	Variété d'amiante	Eléments analytiques
► Colle beige + Matériau souple blanc non séparable	META (A) le 13/11/2024 Nombre de préparations : 1 Nombre de supports d'analyse : 2	Amiante non détecté (1)	---	Analyste : DGM (2)

(1) Aucune fibre d'amiante n'a été détectée, l'échantillon objet de l'essai peut éventuellement renfermer une teneur en fibre d'amiante inférieure à la limite de détection.

(2) Pour les couches non-séparables et identifiées comme telles, la limite de détection est garantie sur la prise d'essai. La limite de détection est garantie sur chaque couche si la prise d'essai contient au plus 2 couches en quantité suffisante pour analyse.

Les couches formalisées en gras dans la description ITGA ont été identifiées par le laboratoire alors qu'elles n'avaient pas été distinguées par le client. Si les couches étaient susceptibles de contenir de l'amiante par nature elles ont fait l'objet d'une analyse.

Dans le cas d'une demande d'analyse de couche(s) spécifique(s), seules les couches non distinguables à l'œil nu par le client, ont été analysées.

Validé par : **Ronan LE PENNEC** Analyste

La reproduction de ce rapport d'essai n'est autorisée que sous sa forme intégrale ; ce rapport ne doit pas être reproduit partiellement sans l'approbation du laboratoire.  
 Sauf demande particulière et écrite du client, les échantillons sont conservés pendant 6 mois et les rapports pendant 10 ans.

DTA 164 rev 26

Page 1 / 1





Parc Edonia - Bât. R - Rue de la Terre Adélie - CS n° 66862  
 35768 SAINT-GREGOIRE CEDEX  
 Tél : 02.99.35.41.41  
 Fax : 02.99.35.41.42  
 www.itga.fr



Accréditation n° 1-5967

Portée disponible  
 sur www.cofrac.fr



L'accréditation du COFRAC atteste de la compétence des laboratoires pour les seuls essais couverts par l'accréditation qui sont identifiés par le symbole : ►

## RAPPORT D'ESSAI N° IT072411-10241 EN DATE DU 13/11/2024

### RECHERCHE ET IDENTIFICATION D'AMIANTE SUR UN PRELEVEMENT DE MATERIAU

Ce rapport d'essai ne concerne que les échantillons soumis à l'analyse tels qu'ils ont été reçus au laboratoire.

#### Client :

SOCOTEC DIAGNOSTIC MAXEVILLE (ENE00) - BSSI  
 M. Lionel COLIN  
 8 Rue Albert Einstein  
 54320 Maxéville

#### Prélèvement :

Commande ITGA : IT0724-52097  
 Echantillon ITGA : IT072411-10241  
 Reçu au laboratoire le : 12/11/2024

**Réf. Client :** Le laboratoire n'est pas responsable des données fournies par le client qui sont simplement retranscrites ci-dessous.

Commande	2411ENE00 - BI12380000000149_2024_11_08_1121_3949
Dossier client	2411ENE00 - BI12380000000149 - 07 QUAI DE MARNE 51200 EPERNAY
Echantillon	P020 - Calorifuge (tresses, coquilles, matelas) - 2eme etage - grenier 2
Description ITGA	Carton / Matériau fibreux marron / Matériau fibreux beige avec poussières

**Préparation** Effectuée de façon à être représentative de l'échantillon conformément à l'arrêté du 1er octobre 2019 :

- Pour une analyse au Microscope Optique à Lumière Polarisée (MOLP) : Prélèvement et montage adapté sur lame de microscopie
- Pour une analyse au Microscope Electronique à Transmission Analytique (META) en fonction de la nature de la prise d'essai :
  - (A) - Traitement mécanique en milieu aqueux
  - (B) - Traitement chimique et mécanique au chloroforme

#### Technique Analytique

- Microscopie Optique à Lumière Polarisée (parties pertinentes de la norme NF ISO 22262-1) : Morphologie et critères optiques  
 La détection de fibres d'amiante optiquement observables est garantie si la teneur est supérieure ou égale à 0,1 % en masse.
- Microscopie Electronique à Transmission Analytique (parties pertinentes de la norme NF X 43-050) : Morphologie, EDX et diffraction électronique  
 La détection de fibres d'amiante est garantie si la teneur est supérieure ou égale à 0,1 % en masse.

#### Résultat :

Fraction Analysée	Technique analytique (Méthode de préparation) et date d'analyse	Résultat	Variété d'amiante	Eléments analytiques
► Carton + Matériau fibreux marron non séparable + Matériau fibreux beige avec poussières non séparable	MOLP + META (A) le 13/11/2024 Nombre de préparations : 3 Nombre de supports d'analyse : 4	Amiante non détecté (1)	---	Analyste : SYK (2)

(1) Aucune fibre d'amiante n'a été détectée, l'échantillon objet de l'essai peut éventuellement renfermer une teneur en fibre d'amiante inférieure à la limite de détection.

(2) Pour les couches non-séparables et identifiées comme telles, la limite de détection est garantie sur la prise d'essai. La limite de détection est garantie sur chaque couche si la prise d'essai contient au plus 2 couches en quantité suffisante pour analyse.

Validé par : Ronan LE PENNEC Analyste

La reproduction de ce rapport d'essai n'est autorisée que sous sa forme intégrale ; ce rapport ne doit pas être reproduit partiellement sans l'approbation du laboratoire.  
 Sauf demande particulière et écrite du client, les échantillons sont conservés pendant 6 mois et les rapports pendant 10 ans.

DTA 164 rev 26

Page 1 / 1



Parc Edonia - Bât. R - Rue de la Terre Adélie - CS n° 66862  
 35768 SAINT-GREGOIRE CEDEX  
 Tél : 02.99.35.41.41  
 Fax : 02.99.35.41.42  
 www.itga.fr



Accréditation n° 1-5967

Portée disponible  
 sur www.cofrac.fr



L'accréditation du COFRAC atteste de la compétence des laboratoires pour les seuls essais couverts par l'accréditation qui sont identifiés par le symbole : ►

## RAPPORT D'ESSAI N° IT072411-10242 EN DATE DU 13/11/2024

### RECHERCHE ET IDENTIFICATION D'AMIANTE SUR UN PRELEVEMENT DE MATERIAU

Ce rapport d'essai ne concerne que les échantillons soumis à l'analyse tels qu'ils ont été reçus au laboratoire.

#### Client :

SOCOTEC DIAGNOSTIC MAXEVILLE (ENE00) - BSSI  
 M. Lionel COLIN  
 8 Rue Albert Einstein  
 54320 Maxéville

#### Prélèvement :

Commande ITGA : IT0724-52097  
 Echantillon ITGA : IT072411-10242  
 Reçu au laboratoire le : 12/11/2024

#### Réf. Client :

Le laboratoire n'est pas responsable des données fournies par le client qui sont simplement retranscrites ci-dessous.

Commande	2411ENE00_-_BI12380000000149_2024_11_08_1121_3949
Dossier client	2411ENE00 - BI12380000000149 - 07 QUAI DE MARNE 51200 EPERNAY
Echantillon	P021 - par vapeur - 2eme etage - grenier 2
Description ITGA	Papier / Matériau fibreux jaune

#### Préparation

Effectuée de façon à être représentative de l'échantillon conformément à l'arrêté du 1er octobre 2019 :

- Pour une analyse au Microscope Optique à Lumière Polarisée (MOLP) : Prélèvement et montage adapté sur lame de microscopie
- Pour une analyse au Microscope Electronique à Transmission Analytique (META) en fonction de la nature de la prise d'essai :
  - (A) - Traitement mécanique en milieu aqueux
  - (B) - Traitement chimique et mécanique au chloroforme

#### Technique Analytique

- Microscopie Optique à Lumière Polarisée (parties pertinentes de la norme NF ISO 22262-1) : Morphologie et critères optiques  
 La détection de fibres d'amiante optiquement observables est garantie si la teneur est supérieure ou égale à 0,1 % en masse.
- Microscopie Electronique à Transmission Analytique (parties pertinentes de la norme NF X 43-050) : Morphologie, EDX et diffraction électronique  
 La détection de fibres d'amiante est garantie si la teneur est supérieure ou égale à 0,1 % en masse.

#### Résultat :

Fraction Analysée	Technique analytique (Méthode de préparation) et date d'analyse	Résultat	Variété d'amiante	Eléments analytiques
► Papier non séparable + Matériau fibreux jaune	MOLP + META (A) le 13/11/2024 Nombre de préparations : 3 Nombre de supports d'analyse : 4	Amiante non détecté (1)	---	Analyste : SYK (2)

(1) Aucune fibre d'amiante n'a été détectée, l'échantillon objet de l'essai peut éventuellement renfermer une teneur en fibre d'amiante inférieure à la limite de détection.

(2) Pour les couches non-séparables et identifiées comme telles, la limite de détection est garantie sur la prise d'essai. La limite de détection est garantie sur chaque couche si la prise d'essai contient au plus 2 couches en quantité suffisante pour analyse.

Validé par : Ronan LE PENNEC Analyste

La reproduction de ce rapport d'essai n'est autorisée que sous sa forme intégrale ; ce rapport ne doit pas être reproduit partiellement sans l'approbation du laboratoire.  
 Sauf demande particulière et écrite du client, les échantillons sont conservés pendant 6 mois et les rapports pendant 10 ans.

DTA 164 rev 26

Page 1 / 1



Parc Edonia - Bât. R - Rue de la Terre Adélie - CS n° 66862  
 35768 SAINT-GREGOIRE CEDEX  
 Tél : 02.99.35.41.41  
 Fax : 02.99.35.41.42  
 www.itga.fr



Accréditation n° 1-5967  
 Portée disponible  
 sur www.cofrac.fr



L'accréditation du COFRAC atteste de la compétence des laboratoires pour les seuls essais couverts par l'accréditation qui sont identifiés par le symbole : ►

## RAPPORT D'ESSAI N° IT072411-10243 EN DATE DU 13/11/2024

### RECHERCHE ET IDENTIFICATION D'AMIANTE SUR UN PRELEVEMENT DE MATERIAU

Ce rapport d'essai ne concerne que les échantillons soumis à l'analyse tels qu'ils ont été reçus au laboratoire.

#### Client :

SOCOTEC DIAGNOSTIC MAXEVILLE (ENE00) - BSSI  
 M. Lionel COLIN  
 8 Rue Albert Einstein  
 54320 Maxéville

#### Prélèvement :

Commande ITGA : IT0724-52097  
 Echantillon ITGA : IT072411-10243  
 Reçu au laboratoire le : 12/11/2024

#### Réf. Client :

Le laboratoire n'est pas responsable des données fournies par le client qui sont simplement retranscrites ci-dessous.

Commande	2411ENE00_-_BI12380000000149_2024_11_08_1121_3949
Dossier client	2411ENE00 - BI12380000000149 - 07 QUAI DE MARNE 51200 EPERNAY
Echantillon	P022 - Colle de faïence - 2eme etage - sdb 2
Description ITGA	Carrelage / Colle beige

#### Préparation

Effectuée de façon à être représentative de l'échantillon conformément à l'arrêté du 1er octobre 2019 :

- Pour une analyse au Microscopie Electronique à Transmission Analytique (META) en fonction de la nature de la prise d'essai :
  - (A) - Traitement mécanique en milieu aqueux
  - (B) - Traitement chimique et mécanique au chloroforme

#### Technique Analytique

- Microscopie Electronique à Transmission Analytique (parties pertinentes de la norme NF X 43-050) : Morphologie, EDX et diffraction électronique
- La détection de fibres d'amiante est garantie si la teneur est supérieure ou égale à 0,1 % en masse.

#### Résultat :

Fraction Analysée	Technique analytique (Méthode de préparation) et date d'analyse	Résultat	Variété d'amiante	Eléments analytiques
Carrelage	Non analysé			
►Colle beige	META (A) le 12/11/2024 Nombre de préparations : 1 Nombre de supports d'analyse : 2	Amiante non détecté (1)	---	Analyste : MVS

(1) Aucune fibre d'amiante n'a été détectée, l'échantillon objet de l'essai peut éventuellement renfermer une teneur en fibre d'amiante inférieure à la limite de détection.

Validé par : Ronan LE PENNEC Analyste

La reproduction de ce rapport d'essai n'est autorisée que sous sa forme intégrale ; ce rapport ne doit pas être reproduit partiellement sans l'approbation du laboratoire.  
 Sauf demande particulière et écrite du client, les échantillons sont conservés pendant 6 mois et les rapports pendant 10 ans.

DTA 164 rev 26

Page 1 / 1





Parc Edonia - Bât. R - Rue de la Terre Adélie - CS n° 66862  
 35768 SAINT-GREGOIRE CEDEX  
 Tél : 02.99.35.41.41  
 Fax : 02.99.35.41.42  
 www.itga.fr



Accréditation n° 1-5967

Portée disponible  
 sur www.cofrac.fr



L'accréditation du COFRAC atteste de la compétence des laboratoires pour les seuls essais couverts par l'accréditation qui sont identifiés par le symbole : ►

## RAPPORT D'ESSAI N° IT072411-10244 EN DATE DU 13/11/2024

### RECHERCHE ET IDENTIFICATION D'AMIANTE SUR UN PRELEVEMENT DE MATERIAU

Ce rapport d'essai ne concerne que les échantillons soumis à l'analyse tels qu'ils ont été reçus au laboratoire.

#### Client :

SOCOTEC DIAGNOSTIC MAXEVILLE (ENE00) - BSSI  
 M. Lionel COLIN  
 8 Rue Albert Einstein  
 54320 Maxéville

#### Prélèvement :

Commande ITGA : IT0724-52097  
 Echantillon ITGA : IT072411-10244  
 Reçu au laboratoire le : 12/11/2024

#### Réf. Client :

Le laboratoire n'est pas responsable des données fournies par le client qui sont simplement retranscrites ci-dessous.

Commande	2411ENE00 - BI12380000000149_2024_11_08_1121_3949
Dossier client	2411ENE00 - BI12380000000149 - 07 QUAI DE MARNE 51200 EPERNAY
Echantillon	P023 - Sous-couche (carton, feutre, ) de revêtement souple - 2eme etage - piece 6
Description ITGA	Carton bitumé / Matériau fibreux jaune en faible quantité

#### Préparation

Effectuée de façon à être représentative de l'échantillon conformément à l'arrêté du 1er octobre 2019 :

- Pour une analyse au Microscope Optique à Lumière Polarisée (MOLP) : Prélèvement et montage adapté sur lame de microscopie
- Pour une analyse au Microscope Electronique à Transmission Analytique (META) en fonction de la nature de la prise d'essai :
  - (A) - Traitement mécanique en milieu aqueux
  - (B) - Traitement chimique et mécanique au chloroforme

#### Technique Analytique

- Microscopie Optique à Lumière Polarisée (parties pertinentes de la norme NF ISO 22262-1) : Morphologie et critères optiques  
 La détection de fibres d'amiante optiquement observables est garantie si la teneur est supérieure ou égale à 0,1 % en masse.
- Microscopie Electronique à Transmission Analytique (parties pertinentes de la norme NF X 43-050) : Morphologie, EDX et diffraction électronique  
 La détection de fibres d'amiante est garantie si la teneur est supérieure ou égale à 0,1 % en masse.

#### Résultat :

Fraction Analysée	Technique analytique (Méthode de préparation) et date d'analyse	Résultat	Variété d'amiante	Eléments analytiques
► Carton bitumé + Matériau fibreux jaune en faible quantité non séparable	MOLP + META (B) le 13/11/2024 Nombre de préparations : 3 Nombre de supports d'analyse : 4	Amiante non détecté (1)	---	Analyste : DHC (2)

(1) Aucune fibre d'amiante n'a été détectée, l'échantillon objet de l'essai peut éventuellement renfermer une teneur en fibre d'amiante inférieure à la limite de détection.

(2) Pour les couches non-séparables et identifiées comme telles, la limite de détection est garantie sur la prise d'essai. La limite de détection est garantie sur chaque couche si la prise d'essai contient au plus 2 couches en quantité suffisante pour analyse.

Validé par : Ronan LE PENNEC Analyste

La reproduction de ce rapport d'essai n'est autorisée que sous sa forme intégrale ; ce rapport ne doit pas être reproduit partiellement sans l'approbation du laboratoire.  
 Sauf demande particulière et écrite du client, les échantillons sont conservés pendant 6 mois et les rapports pendant 10 ans.

DTA 164 rev 26

Page 1 / 1



Parc Edonia - Bât. R - Rue de la Terre Adélie - CS n° 66862  
 35768 SAINT-GREGOIRE CEDEX  
 Tél : 02.99.35.41.41  
 Fax : 02.99.35.41.42  
 www.itga.fr



Accréditation n° 1-5967

Portée disponible  
 sur www.cofrac.fr



L'accréditation du COFRAC atteste de la compétence des laboratoires pour les seuls essais couverts par l'accréditation qui sont identifiés par le symbole : ►

## RAPPORT D'ESSAI N° IT072411-10245 EN DATE DU 13/11/2024

### RECHERCHE ET IDENTIFICATION D'AMIANTE SUR UN PRELEVEMENT DE MATERIAU

Ce rapport d'essai ne concerne que les échantillons soumis à l'analyse tels qu'ils ont été reçus au laboratoire.

#### Client :

SOCOTEC DIAGNOSTIC MAXEVILLE (ENE00) - BSSI  
 M. Lionel COLIN  
 8 Rue Albert Einstein  
 54320 Maxéville

#### Prélèvement :

Commande ITGA : IT0724-52097  
 Echantillon ITGA : IT072411-10245  
 Reçu au laboratoire le : 12/11/2024

#### Réf. Client :

Le laboratoire n'est pas responsable des données fournies par le client qui sont simplement retranscrites ci-dessous.

Commande	2411ENE00_-_BI12380000000149_2024_11_08_1121_3949
Dossier client	2411ENE00 - BI12380000000149 - 07 QUAI DE MARNE 51200 EPERNAY
Echantillon	P024 - Bandes calicot - 2eme etage - piece 6
Description ITGA	Peinture / Enduit plâtreux beige / Papier

#### Préparation

Effectuée de façon à être représentative de l'échantillon conformément à l'arrêté du 1er octobre 2019 :

- Pour une analyse au Microscopie Electronique à Transmission Analytique (META) en fonction de la nature de la prise d'essai :
  - (A) - Traitement mécanique en milieu aqueux
  - (B) - Traitement chimique et mécanique au chloroforme

#### Technique Analytique

- Microscopie Electronique à Transmission Analytique (parties pertinentes de la norme NF X 43-050) : Morphologie, EDX et diffraction électronique
- La détection de fibres d'amiante est garantie si la teneur est supérieure ou égale à 0,1 % en masse.

#### Résultat :

Fraction Analysée	Technique analytique (Méthode de préparation) et date d'analyse	Résultat	Variété d'amiante	Eléments analytiques
► Peinture non séparable + Enduit plâtreux beige non séparable + Papier non séparable	META (A) le 13/11/2024 Nombre de préparations : 1 Nombre de supports d'analyse : 2	Amiante non détecté (1)	---	Analyste : DGM (2)

(1) Aucune fibre d'amiante n'a été détectée, l'échantillon objet de l'essai peut éventuellement renfermer une teneur en fibre d'amiante inférieure à la limite de détection.

(2) Pour les couches non-séparables et identifiées comme telles, la limite de détection est garantie sur la prise d'essai. La limite de détection est garantie sur chaque couche si la prise d'essai contient au plus 2 couches en quantité suffisante pour analyse.

Les couches formalisées en gras dans la description ITGA ont été identifiées par le laboratoire alors qu'elles n'avaient pas été distinguées par le client. Si les couches étaient susceptibles de contenir de l'amiante par nature elles ont fait l'objet d'une analyse.

Dans le cas d'une demande d'analyse de couche(s) spécifique(s), seules les couches non distinguables à l'œil nu par le client, ont été analysées.

Validé par : Ronan LE PENNEC Analyste

La reproduction de ce rapport d'essai n'est autorisée que sous sa forme intégrale ; ce rapport ne doit pas être reproduit partiellement sans l'approbation du laboratoire.  
 Sauf demande particulière et écrite du client, les échantillons sont conservés pendant 6 mois et les rapports pendant 10 ans.

DTA 164 rev 26

Page 1 / 1





Parc Edonia - Bât. R - Rue de la Terre Adélie - CS n° 66862  
 35768 SAINT-GREGOIRE CEDEX  
 Tél : 02.99.35.41.41  
 Fax : 02.99.35.41.42  
 www.itga.fr



Accréditation n° 1-5967

Portée disponible  
 sur www.cofrac.fr



L'accréditation du COFRAC atteste de la compétence des laboratoires pour les seuls essais couverts par l'accréditation qui sont identifiés par le symbole : ►

## RAPPORT D'ESSAI N° IT072411-10246 EN DATE DU 13/11/2024

### RECHERCHE ET IDENTIFICATION D'AMIANTE SUR UN PRELEVEMENT DE MATERIAU

Ce rapport d'essai ne concerne que les échantillons soumis à l'analyse tels qu'ils ont été reçus au laboratoire.

#### Client :

SOCOTEC DIAGNOSTIC MAXEVILLE (ENE00) - BSSI  
 M. Lionel COLIN  
 8 Rue Albert Einstein  
 54320 Maxéville

#### Prélèvement :

Commande ITGA : IT0724-52097  
 Echantillon ITGA : IT072411-10246  
 Reçu au laboratoire le : 12/11/2024

**Réf. Client :** Le laboratoire n'est pas responsable des données fournies par le client qui sont simplement retranscrites ci-dessous.

Commande	2411ENE00_-_BI12380000000149_2024_11_08_1121_3949
Dossier client	2411ENE00 - BI12380000000149 - 07 QUAI DE MARNE 51200 EPERNAY
Echantillon	P025 - Bandes calicot - 2eme etage - piece 6
Description ITGA	Peinture / Matériau plâtreux beige / Papier / Matériau plâtreux blanc avec couche cartonnée

**Préparation** Effectuée de façon à être représentative de l'échantillon conformément à l'arrêté du 1er octobre 2019 :

- Pour une analyse au Microscope Electronique à Transmission Analytique (META) en fonction de la nature de la prise d'essai :
  - (A) - Traitement mécanique en milieu aqueux
  - (B) - Traitement chimique et mécanique au chloroforme

#### Technique Analytique

- Microscopie Electronique à Transmission Analytique (parties pertinentes de la norme NF X 43-050) : Morphologie, EDX et diffraction électronique
- La détection de fibres d'amiante est garantie si la teneur est supérieure ou égale à 0,1 % en masse.

#### Résultat :

Fraction Analysée	Technique analytique (Méthode de préparation) et date d'analyse	Résultat	Variété d'amiante	Eléments analytiques
► Peinture non séparable + Matériau plâtreux beige non séparable + Papier non séparable + Matériau plâtreux blanc avec couche cartonnée non séparable	META (A) le 12/11/2024 Nombre de préparations : 1 Nombre de supports d'analyse : 2	Amiante non détecté (1)	---	Analyste : MVS (2)

(1) Aucune fibre d'amiante n'a été détectée, l'échantillon objet de l'essai peut éventuellement renfermer une teneur en fibre d'amiante inférieure à la limite de détection.

(2) Pour les couches non-séparables et identifiées comme telles, la limite de détection est garantie sur la prise d'essai. La limite de détection est garantie sur chaque couche si la prise d'essai contient au plus 2 couches en quantité suffisante pour analyse.

Les couches formalisées en gras dans la description ITGA ont été identifiées par le laboratoire alors qu'elles n'avaient pas été distinguées par le client. Si les couches étaient susceptibles de contenir de l'amiante par nature elles ont fait l'objet d'une analyse.

Dans le cas d'une demande d'analyse de couche(s) spécifique(s), seules les couches non distinguables à l'œil nu par le client, ont été analysées.

Validé par : **Ronan LE PENNEC** Analyste

La reproduction de ce rapport d'essai n'est autorisée que sous sa forme intégrale ; ce rapport ne doit pas être reproduit partiellement sans l'approbation du laboratoire.  
 Sauf demande particulière et écrite du client, les échantillons sont conservés pendant 6 mois et les rapports pendant 10 ans.

DTA 164 rev 26

Page 1 / 1



Parc Edonia - Bât. R - Rue de la Terre Adélie - CS n° 66862  
 35768 SAINT-GREGOIRE CEDEX  
 Tél : 02.99.35.41.41  
 Fax : 02.99.35.41.42  
 www.itga.fr



Accréditation n° 1-5967

Portée disponible  
 sur www.cofrac.fr



L'accréditation du COFRAC atteste de la compétence des laboratoires pour les seuls essais couverts par l'accréditation qui sont identifiés par le symbole : ►

## RAPPORT D'ESSAI N° IT072411-10247 EN DATE DU 13/11/2024

### RECHERCHE ET IDENTIFICATION D'AMIANTE SUR UN PRELEVEMENT DE MATERIAU

Ce rapport d'essai ne concerne que les échantillons soumis à l'analyse tels qu'ils ont été reçus au laboratoire.

#### Client :

SOCOTEC DIAGNOSTIC MAXEVILLE (ENE00) - BSSI  
 M. Lionel COLIN  
 8 Rue Albert Einstein  
 54320 Maxéville

#### Prélèvement :

Commande ITGA : IT0724-52097  
 Echantillon ITGA : IT072411-10247  
 Reçu au laboratoire le : 12/11/2024

#### Réf. Client :

Le laboratoire n'est pas responsable des données fournies par le client qui sont simplement retranscrites ci-dessous.

Commande	2411ENE00_-_BI12380000000149_2024_11_08_1121_3949
Dossier client	2411ENE00 - BI12380000000149 - 07 QUAI DE MARNE 51200 EPERNAY
Echantillon	P026 - Plaques souples bitumineuses antivibratiles - 1er étage - cuisine 2
Description ITGA	Matériau bitumineux noir

#### Préparation

Effectuée de façon à être représentative de l'échantillon conformément à l'arrêté du 1er octobre 2019 :

- Pour une analyse au Microscope Electronique à Transmission Analytique (META) en fonction de la nature de la prise d'essai :
  - (A) - Traitement mécanique en milieu aqueux
  - (B) - Traitement chimique et mécanique au chloroforme

#### Technique Analytique

- Microscopie Electronique à Transmission Analytique (parties pertinentes de la norme NF X 43-050) : Morphologie, EDX et diffraction électronique
- La détection de fibres d'amiante est garantie si la teneur est supérieure ou égale à 0,1 % en masse.

#### Résultat :

Fraction Analysée	Technique analytique (Méthode de préparation) et date d'analyse	Résultat	Variété d'amiante	Eléments analytiques
► Matériau bitumineux noir	META (B) le 13/11/2024 Nombre de préparations : 2 Nombre de supports d'analyse : 4	Amiante non détecté (1)	---	Analyste : AHZ

(1) Aucune fibre d'amiante n'a été détectée, l'échantillon objet de l'essai peut éventuellement renfermer une teneur en fibre d'amiante inférieure à la limite de détection.

Validé par : Ronan LE PENNEC Analyste

La reproduction de ce rapport d'essai n'est autorisée que sous sa forme intégrale ; ce rapport ne doit pas être reproduit partiellement sans l'approbation du laboratoire.  
 Sauf demande particulière et écrite du client, les échantillons sont conservés pendant 6 mois et les rapports pendant 10 ans.

DTA 164 rev 26

Page 1 / 1



Parc Edonia - Bât. R - Rue de la Terre Adélie - CS n° 66862  
 35768 SAINT-GREGOIRE CEDEX  
 Tél : 02.99.35.41.41  
 Fax : 02.99.35.41.42  
 www.itga.fr



Accréditation n° 1-5967

Portée disponible  
 sur www.cofrac.fr



L'accréditation du COFRAC atteste de la compétence des laboratoires pour les seuls essais couverts par l'accréditation qui sont identifiés par le symbole : ►

## RAPPORT D'ESSAI N° IT072411-10248 EN DATE DU 13/11/2024

### RECHERCHE ET IDENTIFICATION D'AMIANTE SUR UN PRELEVEMENT DE MATERIAU

Ce rapport d'essai ne concerne que les échantillons soumis à l'analyse tels qu'ils ont été reçus au laboratoire.

#### Client :

SOCOTEC DIAGNOSTIC MAXEVILLE (ENE00) - BSSI  
 M. Lionel COLIN  
 8 Rue Albert Einstein  
 54320 Maxéville

#### Prélèvement :

Commande ITGA : IT0724-52097  
 Echantillon ITGA : IT072411-10248  
 Reçu au laboratoire le : 12/11/2024

**Réf. Client :** Le laboratoire n'est pas responsable des données fournies par le client qui sont simplement retranscrites ci-dessous.

Commande	2411ENE00_-_BI12380000000149_2024_11_08_1121_3949
Dossier client	2411ENE00 - BI12380000000149 - 07 QUAI DE MARNE 51200 EPERNAY
Echantillon	P027 - Enduit extérieur (projeté, lisse ou taloché) - Rez de chaussée - façade arrière
Description ITGA	Peinture / Enduit compact gris hétérogène

**Préparation** Effectuée de façon à être représentative de l'échantillon conformément à l'arrêté du 1er octobre 2019 :

- Pour une analyse au Microscopie Electronique à Transmission Analytique (META) en fonction de la nature de la prise d'essai :
  - (A) - Traitement mécanique en milieu aqueux
  - (B) - Traitement chimique et mécanique au chloroforme

#### Technique Analytique

- Microscopie Electronique à Transmission Analytique (parties pertinentes de la norme NF X 43-050) : Morphologie, EDX et diffraction électronique
- La détection de fibres d'amiante est garantie si la teneur est supérieure ou égale à 0,1 % en masse.

#### Résultat :

Fraction Analysée	Technique analytique (Méthode de préparation) et date d'analyse	Résultat	Variété d'amiante	Eléments analytiques
► Peinture non séparable + Enduit compact gris hétérogène non séparable	META (A) le 13/11/2024 Nombre de préparations : 1 Nombre de supports d'analyse : 2	Amiante non détecté (1)	---	Analyste : DGM (2)

(1) Aucune fibre d'amiante n'a été détectée, l'échantillon objet de l'essai peut éventuellement renfermer une teneur en fibre d'amiante inférieure à la limite de détection.

(2) Pour les couches non-séparables et identifiées comme telles, la limite de détection est garantie sur la prise d'essai. La limite de détection est garantie sur chaque couche si la prise d'essai contient au plus 2 couches en quantité suffisante pour analyse.

Les couches formalisées en gras dans la description ITGA ont été identifiées par le laboratoire alors qu'elles n'avaient pas été distinguées par le client. Si les couches étaient susceptibles de contenir de l'amiante par nature elles ont fait l'objet d'une analyse.

Dans le cas d'une demande d'analyse de couche(s) spécifique(s), seules les couches non distinguables à l'œil nu par le client, ont été analysées.

Validé par : Ronan LE PENNEC Analyste

La reproduction de ce rapport d'essai n'est autorisée que sous sa forme intégrale ; ce rapport ne doit pas être reproduit partiellement sans l'approbation du laboratoire.  
 Sauf demande particulière et écrite du client, les échantillons sont conservés pendant 6 mois et les rapports pendant 10 ans.

DTA 164 rev 26

Page 1 / 1





Parc Edonia - Bât. R - Rue de la Terre Adélie - CS n° 66862  
 35768 SAINT-GREGOIRE CEDEX  
 Tél : 02.99.35.41.41  
 Fax : 02.99.35.41.42  
 www.itga.fr



Accréditation n° 1-5967

Portée disponible  
 sur www.cofrac.fr



L'accréditation du COFRAC atteste de la compétence des laboratoires pour les seuls essais couverts par l'accréditation qui sont identifiés par le symbole : ►

## RAPPORT D'ESSAI N° IT072411-10249 EN DATE DU 13/11/2024

### RECHERCHE ET IDENTIFICATION D'AMIANTE SUR UN PRELEVEMENT DE MATERIAU

Ce rapport d'essai ne concerne que les échantillons soumis à l'analyse tels qu'ils ont été reçus au laboratoire.

#### Cliant :

SOCOTEC DIAGNOSTIC MAXEVILLE (ENE00) - BSSI  
 M. Lionel COLIN  
 8 Rue Albert Einstein  
 54320 Maxéville

#### Prélèvement :

Commande ITGA : IT0724-52097  
 Echantillon ITGA : IT072411-10249  
 Reçu au laboratoire le : 12/11/2024

#### Réf. Cliant :

Le laboratoire n'est pas responsable des données fournies par le cliant qui sont simplement retranscrites ci-dessous.

Commande	2411ENE00_-_BI12380000000149_2024_11_08_1121_3949
Dossier cliant	2411ENE00 - BI12380000000149 - 07 QUAI DE MARNE 51200 EPERNAY
Echantillon	P028 - Colle de faïence - Rez de chaussée - salle restaurant 2
Description ITGA	Peinture / Colle beige

#### Préparation

Effectuée de façon à être représentative de l'échantillon conformément à l'arrêté du 1er octobre 2019 :

- Pour une analyse au Microscopie Electronique à Transmission Analytique (META) en fonction de la nature de la prise d'essai :
  - (A) - Traitement mécanique en milieu aqueux
  - (B) - Traitement chimique et mécanique au chloroforme

#### Technique Analytique

- Microscopie Electronique à Transmission Analytique (parties pertinentes de la norme NF X 43-050) : Morphologie, EDX et diffraction électronique
- La détection de fibres d'amiante est garantie si la teneur est supérieure ou égale à 0,1 % en masse.

#### Résultat :

Fraction Analysée	Technique analytique (Méthode de préparation) et date d'analyse	Résultat	Variété d'amiante	Eléments analytiques
► Peinture non séparable + Colle beige non séparable	META (A) le 13/11/2024 Nombre de préparations : 1 Nombre de supports d'analyse : 2	Amiante non détecté (1)	---	Analyste : OFF (2)

(1) Aucune fibre d'amiante n'a été détectée, l'échantillon objet de l'essai peut éventuellement renfermer une teneur en fibre d'amiante inférieure à la limite de détection.

(2) Pour les couches non-séparables et identifiées comme telles, la limite de détection est garantie sur la prise d'essai. La limite de détection est garantie sur chaque couche si la prise d'essai contient au plus 2 couches en quantité suffisante pour analyse.

Les couches formalisées en gras dans la description ITGA ont été identifiées par le laboratoire alors qu'elles n'avaient pas été distinguées par le cliant. Si les couches étaient susceptibles de contenir de l'amiante par nature elles ont fait l'objet d'une analyse.

Dans le cas d'une demande d'analyse de couche(s) spécifique(s), seules les couches non distinguables à l'œil nu par le cliant, ont été analysées.

Validé par : Ronan LE PENNEC Analyste

La reproduction de ce rapport d'essai n'est autorisée que sous sa forme intégrale ; ce rapport ne doit pas être reproduit partiellement sans l'approbation du laboratoire.  
 Sauf demande particulière et écrite du cliant, les échantillons sont conservés pendant 6 mois et les rapports pendant 10 ans.

DTA 164 rev 26

Page 1 / 1



Parc Edonia - Bât. R - Rue de la Terre Adélie - CS n° 66862  
 35768 SAINT-GREGOIRE CEDEX  
 Tél : 02.99.35.41.41  
 Fax : 02.99.35.41.42  
 www.itga.fr



Accréditation n° 1-5967

Portée disponible  
 sur www.cofrac.fr



L'accréditation du COFRAC atteste de la compétence des laboratoires pour les seuls essais couverts par l'accréditation qui sont identifiés par le symbole : ►

## RAPPORT D'ESSAI N° IT072411-10250 EN DATE DU 13/11/2024

### RECHERCHE ET IDENTIFICATION D'AMIANTE SUR UN PRELEVEMENT DE MATERIAU

Ce rapport d'essai ne concerne que les échantillons soumis à l'analyse tels qu'ils ont été reçus au laboratoire.

#### Cliant :

SOCOTEC DIAGNOSTIC MAXEVILLE (ENE00) - BSSI  
 M. Lionel COLIN  
 8 Rue Albert Einstein  
 54320 Maxéville

#### Prélèvement :

Commande ITGA : IT0724-52097  
 Echantillon ITGA : IT072411-10250  
 Reçu au laboratoire le : 12/11/2024

**Réf. Cliant :** Le laboratoire n'est pas responsable des données fournies par le cliant qui sont simplement retranscrites ci-dessous.

Commande	2411ENE00_-_BI12380000000149_2024_11_08_1121_3949
Dossier cliant	2411ENE00 - BI12380000000149 - 07 QUAI DE MARNE 51200 EPERNAY
Echantillon	P029 - Bandes calicot - Rez de chaussee - salle restaurant 2
Description ITGA	Peinture / Matériau plâtreux beige / Carton / Matériau plâtreux blanc

**Préparation** Effectuée de façon à être représentative de l'échantillon conformément à l'arrêté du 1er octobre 2019 :

- Pour une analyse au Microscope Electronique à Transmission Analytique (META) en fonction de la nature de la prise d'essai :
  - (A) - Traitement mécanique en milieu aqueux
  - (B) - Traitement chimique et mécanique au chloroforme

#### Technique Analytique

- Microscopie Electronique à Transmission Analytique (parties pertinentes de la norme NF X 43-050) : Morphologie, EDX et diffraction électronique
- La détection de fibres d'amiante est garantie si la teneur est supérieure ou égale à 0,1 % en masse.

#### Résultat :

Fraction Analysée	Technique analytique (Méthode de préparation) et date d'analyse	Résultat	Variété d'amiante	Eléments analytiques
► Peinture non séparable + Matériau plâtreux beige non séparable + Carton + Matériau plâtreux blanc non séparable	META (A) le 13/11/2024 Nombre de préparations : 1 Nombre de supports d'analyse : 2	Amiante non détecté (1)	---	Analyste : DGM (2)

(1) Aucune fibre d'amiante n'a été détectée, l'échantillon objet de l'essai peut éventuellement renfermer une teneur en fibre d'amiante inférieure à la limite de détection.

(2) Pour les couches non-séparables et identifiées comme telles, la limite de détection est garantie sur la prise d'essai. La limite de détection est garantie sur chaque couche si la prise d'essai contient au plus 2 couches en quantité suffisante pour analyse.

Les couches formalisées en gras dans la description ITGA ont été identifiées par le laboratoire alors qu'elles n'avaient pas été distinguées par le cliant. Si les couches étaient susceptibles de contenir de l'amiante par nature elles ont fait l'objet d'une analyse.

Dans le cas d'une demande d'analyse de couche(s) spécifique(s), seules les couches non distinguables à l'œil nu par le cliant, ont été analysées.

Validé par : **Ronan LE PENNEC** Analyste

La reproduction de ce rapport d'essai n'est autorisée que sous sa forme intégrale ; ce rapport ne doit pas être reproduit partiellement sans l'approbation du laboratoire.  
 Sauf demande particulière et écrite du cliant, les échantillons sont conservés pendant 6 mois et les rapports pendant 10 ans.

DTA 164 rev 26

Page 1 / 1





Parc Edonia - Bât. R - Rue de la Terre Adélie - CS n° 66862  
 35768 SAINT-GREGOIRE CEDEX  
 Tél : 02.99.35.41.41  
 Fax : 02.99.35.41.42  
 www.itga.fr



Accréditation n° 1-5967

Portée disponible  
 sur www.cofrac.fr



L'accréditation du COFRAC atteste de la compétence des laboratoires pour les seuls essais couverts par l'accréditation qui sont identifiés par le symbole : ►

## RAPPORT D'ESSAI N° IT072411-10251 EN DATE DU 13/11/2024

### RECHERCHE ET IDENTIFICATION D'AMIANTE SUR UN PRELEVEMENT DE MATERIAU

Ce rapport d'essai ne concerne que les échantillons soumis à l'analyse tels qu'ils ont été reçus au laboratoire.

#### Client :

SOCOTEC DIAGNOSTIC MAXEVILLE (ENE00) - BSSI  
 M. Lionel COLIN  
 8 Rue Albert Einstein  
 54320 Maxéville

#### Prélèvement :

Commande ITGA : IT0724-52097  
 Echantillon ITGA : IT072411-10251  
 Reçu au laboratoire le : 12/11/2024

#### Réf. Client :

Le laboratoire n'est pas responsable des données fournies par le client qui sont simplement retranscrites ci-dessous.

Commande	2411ENE00_-_BI12380000000149_2024_11_08_1121_3949
Dossier client	2411ENE00 - BI12380000000149 - 07 QUAI DE MARNE 51200 EPERNAY
Echantillon	P030 - Enduit a base de platre projete - Rez de chaussee - salle restaurant 2
Description ITGA	Peinture / Enduit plâtreux beige en vrac

#### Préparation

Effectuée de façon à être représentative de l'échantillon conformément à l'arrêté du 1er octobre 2019 :

- Pour une analyse au Microscopie Electronique à Transmission Analytique (META) en fonction de la nature de la prise d'essai :
  - (A) - Traitement mécanique en milieu aqueux
  - (B) - Traitement chimique et mécanique au chloroforme

#### Technique Analytique

- Microscopie Electronique à Transmission Analytique (parties pertinentes de la norme NF X 43-050) : Morphologie, EDX et diffraction électronique
- La détection de fibres d'amiante est garantie si la teneur est supérieure ou égale à 0,1 % en masse.

#### Résultat :

Fraction Analysée	Technique analytique (Méthode de préparation) et date d'analyse	Résultat	Variété d'amiante	Eléments analytiques
► Peinture non séparable + Enduit plâtreux beige en vrac non séparable	META (A) le 13/11/2024 Nombre de préparations : 2 Nombre de supports d'analyse : 4	Amiante non détecté (1)	---	Analyste : ILM (2)

- (1) Aucune fibre d'amiante n'a été détectée, l'échantillon objet de l'essai peut éventuellement renfermer une teneur en fibre d'amiante inférieure à la limite de détection.  
 (2) Pour les couches réceptionnées en vrac et identifiées comme telles, la limite de détection est garantie uniquement sur la prise d'essai et non par couche.

Les couches formalisées en gras dans la description ITGA ont été identifiées par le laboratoire alors qu'elles n'avaient pas été distinguées par le client. Si les couches étaient susceptibles de contenir de l'amiante par nature elles ont fait l'objet d'une analyse.

Dans le cas d'une demande d'analyse de couche(s) spécifique(s), seules les couches non distinguables à l'œil nu par le client, ont été analysées.

Validé par : Ronan LE PENNEC Analyste

La reproduction de ce rapport d'essai n'est autorisée que sous sa forme intégrale ; ce rapport ne doit pas être reproduit partiellement sans l'approbation du laboratoire.  
 Sauf demande particulière et écrite du client, les échantillons sont conservés pendant 6 mois et les rapports pendant 10 ans.

DTA 164 rev 26

Page 1 / 1



Parc Edonia - Bât. R - Rue de la Terre Adélie - CS n° 66862  
 35768 SAINT-GREGOIRE CEDEX  
 Tél : 02.99.35.41.41  
 Fax : 02.99.35.41.42  
 www.itga.fr



Accréditation n° 1-5967

Portée disponible  
 sur www.cofrac.fr



L'accréditation du COFRAC atteste de la compétence des laboratoires pour les seuls essais couverts par l'accréditation qui sont identifiés par le symbole : ►

## RAPPORT D'ESSAI N° IT072411-10252 EN DATE DU 13/11/2024

### RECHERCHE ET IDENTIFICATION D'AMIANTE SUR UN PRELEVEMENT DE MATERIAU

Ce rapport d'essai ne concerne que les échantillons soumis à l'analyse tels qu'ils ont été reçus au laboratoire.

#### Client :

SOCOTEC DIAGNOSTIC MAXEVILLE (ENE00) - BSSI  
 M. Lionel COLIN  
 8 Rue Albert Einstein  
 54320 Maxéville

#### Prélèvement :

Commande ITGA : IT0724-52097  
 Echantillon ITGA : IT072411-10252  
 Reçu au laboratoire le : 12/11/2024

**Réf. Client :** Le laboratoire n'est pas responsable des données fournies par le client qui sont simplement retranscrites ci-dessous.

Commande	2411ENE00_-_BI12380000000149_2024_11_08_1121_3949
Dossier client	2411ENE00 - BI12380000000149 - 07 QUAI DE MARNE 51200 EPERNAY
Echantillon	P031 - acces restaurant 1 - Rez de chaussee - salle restaurant 2
Description ITGA	<b>Carrelage</b> / Colle grise

**Préparation** Effectuée de façon à être représentative de l'échantillon conformément à l'arrêté du 1er octobre 2019 :

- Pour une analyse au Microscope Electronique à Transmission Analytique (META) en fonction de la nature de la prise d'essai :
  - (A) - Traitement mécanique en milieu aqueux
  - (B) - Traitement chimique et mécanique au chloroforme

#### Technique Analytique

- Microscopie Electronique à Transmission Analytique (parties pertinentes de la norme NF X 43-050) : Morphologie, EDX et diffraction électronique
- La détection de fibres d'amiante est garantie si la teneur est supérieure ou égale à 0,1 % en masse.

#### Résultat :

Fraction Analysée	Technique analytique (Méthode de préparation) et date d'analyse	Résultat	Variété d'amiante	Eléments analytiques
Carrelage	Non analysé			
►Colle grise	META (A) le 13/11/2024 Nombre de préparations : 1 Nombre de supports d'analyse : 2	Amiante non détecté (1)	---	Analyste : OFP

(1) Aucune fibre d'amiante n'a été détectée, l'échantillon objet de l'essai peut éventuellement renfermer une teneur en fibre d'amiante inférieure à la limite de détection.

Les couches formalisées en gras dans la description ITGA ont été identifiées par le laboratoire alors qu'elles n'avaient pas été distinguées par le client. Si les couches étaient susceptibles de contenir de l'amiante par nature elles ont fait l'objet d'une analyse.

Dans le cas d'une demande d'analyse de couche(s) spécifique(s), seules les couches non distinguables à l'œil nu par le client, ont été analysées.

Validé par : **Ronan LE PENNEC** Analyste

La reproduction de ce rapport d'essai n'est autorisée que sous sa forme intégrale ; ce rapport ne doit pas être reproduit partiellement sans l'approbation du laboratoire.  
 Sauf demande particulière et écrite du client, les échantillons sont conservés pendant 6 mois et les rapports pendant 10 ans.

DTA 164 rev 26

Page 1 / 1



Parc Edonia - Bât. R - Rue de la Terre Adélie - CS n° 66862  
 35768 SAINT-GREGOIRE CEDEX  
 Tél : 02.99.35.41.41  
 Fax : 02.99.35.41.42  
 www.itga.fr



Accréditation n° 1-5967

Portée disponible  
 sur www.cofrac.fr



L'accréditation du COFRAC atteste de la compétence des laboratoires pour les seuls essais couverts par l'accréditation qui sont identifiés par le symbole : ►

## RAPPORT D'ESSAI N° IT072411-10253 EN DATE DU 13/11/2024

### RECHERCHE ET IDENTIFICATION D'AMIANTE SUR UN PRELEVEMENT DE MATERIAU

Ce rapport d'essai ne concerne que les échantillons soumis à l'analyse tels qu'ils ont été reçus au laboratoire.

#### Client :

SOCOTEC DIAGNOSTIC MAXEVILLE (ENE00) - BSSI  
 M. Lionel COLIN  
 8 Rue Albert Einstein  
 54320 Maxéville

#### Prélèvement :

Commande ITGA : IT0724-52097  
 Echantillon ITGA : IT072411-10253  
 Reçu au laboratoire le : 12/11/2024

#### Réf. Client :

Le laboratoire n'est pas responsable des données fournies par le client qui sont simplement retranscrites ci-dessous.

Commande	2411ENE00_-_BI12380000000149_2024_11_08_1121_3949
Dossier client	2411ENE00 - BI12380000000149 - 07 QUAI DE MARNE 51200 EPERNAY
Echantillon	P032 - Colle de carrelage - Rez de chaussée - salle de restaurant 1
Description ITGA	Colle grise

#### Préparation

Effectuée de façon à être représentative de l'échantillon conformément à l'arrêté du 1er octobre 2019 :

- Pour une analyse au Microscopie Electronique à Transmission Analytique (META) en fonction de la nature de la prise d'essai :
  - (A) - Traitement mécanique en milieu aqueux
  - (B) - Traitement chimique et mécanique au chloroforme

#### Technique Analytique

- Microscopie Electronique à Transmission Analytique (parties pertinentes de la norme NF X 43-050) : Morphologie, EDX et diffraction électronique
- La détection de fibres d'amiante est garantie si la teneur est supérieure ou égale à 0,1 % en masse.

#### Résultat :

Fraction Analysée	Technique analytique (Méthode de préparation) et date d'analyse	Résultat	Variété d'amiante	Eléments analytiques
► Colle grise	META (A) le 13/11/2024 Nombre de préparations : 1 Nombre de supports d'analyse : 2	Amiante non détecté (1)	---	Analyste : SYK

(1) Aucune fibre d'amiante n'a été détectée, l'échantillon objet de l'essai peut éventuellement renfermer une teneur en fibre d'amiante inférieure à la limite de détection.

Validé par : Ronan LE PENNEC Analyste

La reproduction de ce rapport d'essai n'est autorisée que sous sa forme intégrale ; ce rapport ne doit pas être reproduit partiellement sans l'approbation du laboratoire.  
 Sauf demande particulière et écrite du client, les échantillons sont conservés pendant 6 mois et les rapports pendant 10 ans.

DTA 164 rev 26

Page 1 / 1





Parc Edonia - Bât. R - Rue de la Terre Adélie - CS n° 66862  
 35768 SAINT-GREGOIRE CEDEX  
 Tél : 02.99.35.41.41  
 Fax : 02.99.35.41.42  
 www.itga.fr



Accréditation n° 1-5967

Portée disponible  
 sur www.cofrac.fr



L'accréditation du COFRAC atteste de la compétence des laboratoires pour les seuls essais couverts par l'accréditation qui sont identifiés par le symbole : ►

## RAPPORT D'ESSAI N° IT072411-10254 EN DATE DU 13/11/2024

### RECHERCHE ET IDENTIFICATION D'AMIANTE SUR UN PRELEVEMENT DE MATERIAU

Ce rapport d'essai ne concerne que les échantillons soumis à l'analyse tels qu'ils ont été reçus au laboratoire.

#### Client :

SOCOTEC DIAGNOSTIC MAXEVILLE (ENE00) - BSSI  
 M. Lionel COLIN  
 8 Rue Albert Einstein  
 54320 Maxéville

#### Prélèvement :

Commande ITGA : IT0724-52097  
 Echantillon ITGA : IT072411-10254  
 Reçu au laboratoire le : 12/11/2024

#### Réf. Client :

Le laboratoire n'est pas responsable des données fournies par le client qui sont simplement retranscrites ci-dessous.

Commande	2411ENE00_-_BI12380000000149_2024_11_08_1121_3949
Dossier client	2411ENE00 - BI12380000000149 - 07 QUAI DE MARNE 51200 EPERNAY
Echantillon	P033 - Colle de carrelage - Rez de chaussée - salle restaurant 2
Description ITGA	Carrelage / Colle beige hétérogène

#### Préparation

Effectuée de façon à être représentative de l'échantillon conformément à l'arrêté du 1er octobre 2019 :

- Pour une analyse au Microscopie Electronique à Transmission Analytique (META) en fonction de la nature de la prise d'essai :
  - (A) - Traitement mécanique en milieu aqueux
  - (B) - Traitement chimique et mécanique au chloroforme

#### Technique Analytique

- Microscopie Electronique à Transmission Analytique (parties pertinentes de la norme NF X 43-050) : Morphologie, EDX et diffraction électronique
- La détection de fibres d'amiante est garantie si la teneur est supérieure ou égale à 0,1 % en masse.

#### Résultat :

Fraction Analysée	Technique analytique (Méthode de préparation et date d'analyse)	Résultat	Variété d'amiante	Eléments analytiques
Carrelage	Non analysé			
►Colle beige hétérogène	META (A) le 13/11/2024 Nombre de préparations : 1 Nombre de supports d'analyse : 2	Amiante non détecté (1)	---	Analyste : SYK

(1) Aucune fibre d'amiante n'a été détectée, l'échantillon objet de l'essai peut éventuellement renfermer une teneur en fibre d'amiante inférieure à la limite de détection.

Validé par : Ronan LE PENNEC Analyste

La reproduction de ce rapport d'essai n'est autorisée que sous sa forme intégrale ; ce rapport ne doit pas être reproduit partiellement sans l'approbation du laboratoire.  
 Sauf demande particulière et écrite du client, les échantillons sont conservés pendant 6 mois et les rapports pendant 10 ans.

DTA 164 rev 26

Page 1 / 1



Parc Edonia - Bât. R - Rue de la Terre Adélie - CS n° 66862  
35768 SAINT-GREGOIRE CEDEX  
Tél : 02.99.35.41.41  
Fax : 02.99.35.41.42  
www.itga.fr



Accréditation n° 1-5967

Portée disponible  
sur www.cofrac.fr



L'accréditation du COFRAC atteste de la compétence des laboratoires pour les seuls essais couverts par l'accréditation qui sont identifiés par le symbole : ►

## RAPPORT D'ESSAI N° IT072411-10255 EN DATE DU 13/11/2024

### RECHERCHE ET IDENTIFICATION D'AMIANTE SUR UN PRELEVEMENT DE MATERIAU

Ce rapport d'essai ne concerne que les échantillons soumis à l'analyse tels qu'ils ont été reçus au laboratoire.

#### Client :

SOCOTEC DIAGNOSTIC MAXEVILLE (ENE00) - BSSI  
M. Lionel COLIN  
8 Rue Albert Einstein  
54320 Maxéville

#### Prélèvement :

Commande ITGA : IT0724-52097  
Echantillon ITGA : IT072411-10255  
Reçu au laboratoire le : 12/11/2024

**Réf. Client :** Le laboratoire n'est pas responsable des données fournies par le client qui sont simplement retranscrites ci-dessous.

Commande	2411ENE00_-_BI12380000000149_2024_11_08_1121_3949
Dossier client	2411ENE00 - BI12380000000149 - 07 QUAI DE MARNE 51200 EPERNAY
Echantillon	P034 - Colle de faïence - Rez de chaussée - sanitaires
Description ITGA	Colle beige avec couche cartonnée

**Préparation** Effectuée de façon à être représentative de l'échantillon conformément à l'arrêté du 1er octobre 2019 :

- Pour une analyse au Microscopie Electronique à Transmission Analytique (META) en fonction de la nature de la prise d'essai :
  - (A) - Traitement mécanique en milieu aqueux
  - (B) - Traitement chimique et mécanique au chloroforme

#### Technique Analytique

- Microscopie Electronique à Transmission Analytique (parties pertinentes de la norme NF X 43-050) : Morphologie, EDX et diffraction électronique
- La détection de fibres d'amiante est garantie si la teneur est supérieure ou égale à 0,1 % en masse.

#### Résultat :

Fraction Analysée	Technique analytique (Méthode de préparation) et date d'analyse	Résultat	Variété d'amiante	Eléments analytiques
► Colle beige avec couche cartonnée	META (A) le 13/11/2024 Nombre de préparations : 1 Nombre de supports d'analyse : 2	Amiante non détecté (1)	---	Analyste : OFP

(1) Aucune fibre d'amiante n'a été détectée, l'échantillon objet de l'essai peut éventuellement renfermer une teneur en fibre d'amiante inférieure à la limite de détection.

Validé par : Ronan LE PENNEC Analyste

La reproduction de ce rapport d'essai n'est autorisée que sous sa forme intégrale ; ce rapport ne doit pas être reproduit partiellement sans l'approbation du laboratoire.  
Sauf demande particulière et écrite du client, les échantillons sont conservés pendant 6 mois et les rapports pendant 10 ans.

DTA 164 rev 26

Page 1 / 1





Parc Edonia - Bât. R - Rue de la Terre Adélie - CS n° 66862  
 35768 SAINT-GREGOIRE CEDEX  
 Tél : 02.99.35.41.41  
 Fax : 02.99.35.41.42  
 www.itga.fr



Accréditation n° 1-5967

Portée disponible  
 sur www.cofrac.fr



L'accréditation du COFRAC atteste de la compétence des laboratoires pour les seuls essais couverts par l'accréditation qui sont identifiés par le symbole : ►

## RAPPORT D'ESSAI N° IT072411-10256 EN DATE DU 13/11/2024

### RECHERCHE ET IDENTIFICATION D'AMIANTE SUR UN PRELEVEMENT DE MATERIAU

Ce rapport d'essai ne concerne que les échantillons soumis à l'analyse tels qu'ils ont été reçus au laboratoire.

#### Client :

SOCOTEC DIAGNOSTIC MAXEVILLE (ENE00) - BSSI  
 M. Lionel COLIN  
 8 Rue Albert Einstein  
 54320 Maxéville

#### Prélèvement :

Commande ITGA : IT0724-52097  
 Echantillon ITGA : IT072411-10256  
 Reçu au laboratoire le : 12/11/2024

#### Réf. Client :

Le laboratoire n'est pas responsable des données fournies par le client qui sont simplement retranscrites ci-dessous.

Commande	2411ENE00_-_BI12380000000149_2024_11_08_1121_3949
Dossier client	2411ENE00 - BI12380000000149 - 07 QUAI DE MARNE 51200 EPERNAY
Echantillon	P035 - Colle de carrelage - Rez de chaussée - sanitaires
Description ITGA	Colle grise

#### Préparation

Effectuée de façon à être représentative de l'échantillon conformément à l'arrêté du 1er octobre 2019 :

- Pour une analyse au Microscopie Electronique à Transmission Analytique (META) en fonction de la nature de la prise d'essai :
  - (A) - Traitement mécanique en milieu aqueux
  - (B) - Traitement chimique et mécanique au chloroforme

#### Technique Analytique

- Microscopie Electronique à Transmission Analytique (parties pertinentes de la norme NF X 43-050) : Morphologie, EDX et diffraction électronique
- La détection de fibres d'amiante est garantie si la teneur est supérieure ou égale à 0,1 % en masse.

#### Résultat :

Fraction Analysée	Technique analytique (Méthode de préparation) et date d'analyse	Résultat	Variété d'amiante	Eléments analytiques
► Colle grise	META (A) le 13/11/2024 Nombre de préparations : 1 Nombre de supports d'analyse : 2	Amiante non détecté (1)	---	Analyste : SYK

(1) Aucune fibre d'amiante n'a été détectée, l'échantillon objet de l'essai peut éventuellement renfermer une teneur en fibre d'amiante inférieure à la limite de détection.

Validé par : Ronan LE PENNEC Analyste

La reproduction de ce rapport d'essai n'est autorisée que sous sa forme intégrale ; ce rapport ne doit pas être reproduit partiellement sans l'approbation du laboratoire.  
 Sauf demande particulière et écrite du client, les échantillons sont conservés pendant 6 mois et les rapports pendant 10 ans.

DTA 164 rev 26

Page 1 / 1



Parc Edonia - Bât. R - Rue de la Terre Adélie - CS n° 66862  
 35768 SAINT-GREGOIRE CEDEX  
 Tél : 02.99.35.41.41  
 Fax : 02.99.35.41.42  
 www.itga.fr



Accréditation n° 1-5967

Portée disponible  
 sur www.cofrac.fr



L'accréditation du COFRAC atteste de la compétence des laboratoires pour les seuls essais couverts par l'accréditation qui sont identifiés par le symbole : ►

## RAPPORT D'ESSAI N° IT072411-10257 EN DATE DU 13/11/2024

### RECHERCHE ET IDENTIFICATION D'AMIANTE SUR UN PRELEVEMENT DE MATERIAU

Ce rapport d'essai ne concerne que les échantillons soumis à l'analyse tels qu'ils ont été reçus au laboratoire.

#### Client :

SOCOTEC DIAGNOSTIC MAXEVILLE (ENE00) - BSSI  
 M. Lionel COLIN  
 8 Rue Albert Einstein  
 54320 Maxéville

#### Prélèvement :

Commande ITGA : IT0724-52097  
 Echantillon ITGA : IT072411-10257  
 Reçu au laboratoire le : 12/11/2024

**Réf. Client :** Le laboratoire n'est pas responsable des données fournies par le client qui sont simplement retranscrites ci-dessous.

Commande	2411ENE00_-_BI12380000000149_2024_11_08_1121_3949
Dossier client	2411ENE00 - BI12380000000149 - 07 QUAI DE MARNE 51200 EPERNAY
Echantillon	P036 - Colle de faïence verte - Rez de chaussée - sanitaires
Description ITGA	Carrelage / Colle beige en vrac / <b>Joint cassant gris en faible quantité</b>

**Préparation** Effectuée de façon à être représentative de l'échantillon conformément à l'arrêté du 1er octobre 2019 :

- Pour une analyse au Microscopie Electronique à Transmission Analytique (META) en fonction de la nature de la prise d'essai :
  - (A) - Traitement mécanique en milieu aqueux
  - (B) - Traitement chimique et mécanique au chloroforme

#### Technique Analytique

- Microscopie Electronique à Transmission Analytique (parties pertinentes de la norme NF X 43-050) : Morphologie, EDX et diffraction électronique
- La détection de fibres d'amiante est garantie si la teneur est supérieure ou égale à 0,1 % en masse.

#### Résultat :

Fraction Analysée	Technique analytique (Méthode de préparation) et date d'analyse	Résultat	Variété d'amiante	Eléments analytiques
Carrelage	Non analysé			
►Colle beige en vrac + Joint cassant gris en faible quantité	META (A) le 13/11/2024 Nombre de préparations : 1 Nombre de supports d'analyse : 2	Amiante non détecté (1)	---	Analyste : OFP (2)

(1) Aucune fibre d'amiante n'a été détectée, l'échantillon objet de l'essai peut éventuellement renfermer une teneur en fibre d'amiante inférieure à la limite de détection.

(2) Pour les couches réceptionnées en vrac et identifiées comme telles, la limite de détection est garantie uniquement sur la prise d'essai et non par couche.

Les couches formalisées en gras dans la description ITGA ont été identifiées par le laboratoire alors qu'elles n'avaient pas été distinguées par le client. Si les couches étaient susceptibles de contenir de l'amiante par nature elles ont fait l'objet d'une analyse.

Dans le cas d'une demande d'analyse de couche(s) spécifique(s), seules les couches non distinguables à l'œil nu par le client, ont été analysées.

Validé par : **Ronan LE PENNEC** Analyste

La reproduction de ce rapport d'essai n'est autorisée que sous sa forme intégrale ; ce rapport ne doit pas être reproduit partiellement sans l'approbation du laboratoire.  
 Sauf demande particulière et écrite du client, les échantillons sont conservés pendant 6 mois et les rapports pendant 10 ans.

DTA 164 rev 26

Page 1 / 1



Parc Edonia - Bât. R - Rue de la Terre Adélie - CS n° 66862  
35768 SAINT-GREGOIRE CEDEX  
Tél : 02.99.35.41.41  
Fax : 02.99.35.41.42  
www.itga.fr



Accréditation n° 1-5967

Portée disponible  
sur www.cofrac.fr



L'accréditation du COFRAC atteste de la compétence des laboratoires pour les seuls essais couverts par l'accréditation qui sont identifiés par le symbole : ►

## RAPPORT D'ESSAI N° IT072411-10258 EN DATE DU 13/11/2024

### RECHERCHE ET IDENTIFICATION D'AMIANTE SUR UN PRELEVEMENT DE MATERIAU

Ce rapport d'essai ne concerne que les échantillons soumis à l'analyse tels qu'ils ont été reçus au laboratoire.

#### Client :

SOCOTEC DIAGNOSTIC MAXEVILLE (ENE00) - BSSI  
M. Lionel COLIN  
8 Rue Albert Einstein  
54320 Maxéville

#### Prélèvement :

Commande ITGA : IT0724-52097  
Echantillon ITGA : IT072411-10258  
Reçu au laboratoire le : 12/11/2024

#### Réf. Client :

Le laboratoire n'est pas responsable des données fournies par le client qui sont simplement retranscrites ci-dessous.

Commande	2411ENE00_-_BI12380000000149_2024_11_08_1121_3949
Dossier client	2411ENE00 - BI12380000000149 - 07 QUAI DE MARNE 51200 EPERNAY
Echantillon	P037 - Colle de faïence comptoir - Rez de chaussée - entrée
Description ITGA	Colle beige

#### Préparation

Effectuée de façon à être représentative de l'échantillon conformément à l'arrêté du 1er octobre 2019 :

- Pour une analyse au Microscopie Electronique à Transmission Analytique (META) en fonction de la nature de la prise d'essai :
  - (A) - Traitement mécanique en milieu aqueux
  - (B) - Traitement chimique et mécanique au chloroforme

#### Technique Analytique

- Microscopie Electronique à Transmission Analytique (parties pertinentes de la norme NF X 43-050) : Morphologie, EDX et diffraction électronique
- La détection de fibres d'amiante est garantie si la teneur est supérieure ou égale à 0,1 % en masse.

#### Résultat :

Fraction Analysée	Technique analytique (Méthode de préparation) et date d'analyse	Résultat	Variété d'amiante	Eléments analytiques
► Colle beige	META (A) le 13/11/2024 Nombre de préparations : 1 Nombre de supports d'analyse : 2	Amiante non détecté (1)	---	Analyste : SYK

(1) Aucune fibre d'amiante n'a été détectée, l'échantillon objet de l'essai peut éventuellement renfermer une teneur en fibre d'amiante inférieure à la limite de détection.

Validé par : Ronan LE PENNEC Analyste

La reproduction de ce rapport d'essai n'est autorisée que sous sa forme intégrale ; ce rapport ne doit pas être reproduit partiellement sans l'approbation du laboratoire.  
Sauf demande particulière et écrite du client, les échantillons sont conservés pendant 6 mois et les rapports pendant 10 ans.

DTA 164 rev 26

Page 1 / 1





Parc Edonia - Bât. R - Rue de la Terre Adélie - CS n° 66862  
 35768 SAINT-GREGOIRE CEDEX  
 Tél : 02.99.35.41.41  
 Fax : 02.99.35.41.42  
 www.itga.fr



Accréditation n° 1-5967

Portée disponible  
 sur www.cofrac.fr



L'accréditation du COFRAC atteste de la compétence des laboratoires pour les seuls essais couverts par l'accréditation qui sont identifiés par le symbole : ►

## RAPPORT D'ESSAI N° IT072411-10259 EN DATE DU 13/11/2024

### RECHERCHE ET IDENTIFICATION D'AMIANTE SUR UN PRELEVEMENT DE MATERIAU

Ce rapport d'essai ne concerne que les échantillons soumis à l'analyse tels qu'ils ont été reçus au laboratoire.

#### Client :

SOCOTEC DIAGNOSTIC MAXEVILLE (ENE00) - BSSI  
 M. Lionel COLIN  
 8 Rue Albert Einstein  
 54320 Maxéville

#### Prélèvement :

Commande ITGA : IT0724-52097  
 Echantillon ITGA : IT072411-10259  
 Reçu au laboratoire le : 12/11/2024

**Réf. Client :** Le laboratoire n'est pas responsable des données fournies par le client qui sont simplement retranscrites ci-dessous.

Commande	2411ENE00_-_BI1238000000149_2024_11_08_1121_3949
Dossier client	2411ENE00 - BI1238000000149 - 07 QUAI DE MARNE 51200 EPERNAY
Echantillon	P038 - Colle de faïence - Rez de chaussée - entrée
Description ITGA	Colle beige / <b>Couche grise</b>

**Préparation** Effectuée de façon à être représentative de l'échantillon conformément à l'arrêté du 1er octobre 2019 :

- Pour une analyse au Microscopie Electronique à Transmission Analytique (META) en fonction de la nature de la prise d'essai :
  - (A) - Traitement mécanique en milieu aqueux
  - (B) - Traitement chimique et mécanique au chloroforme

#### Technique Analytique

- Microscopie Electronique à Transmission Analytique (parties pertinentes de la norme NF X 43-050) : Morphologie, EDX et diffraction électronique
- La détection de fibres d'amiante est garantie si la teneur est supérieure ou égale à 0,1 % en masse.

#### Résultat :

Fraction Analysée	Technique analytique (Méthode de préparation) et date d'analyse	Résultat	Variété d'amiante	Eléments analytiques
► Colle beige + Couche grise non séparable	META (A) le 13/11/2024 Nombre de préparations : 1 Nombre de supports d'analyse : 2	Amiante non détecté (1)	---	Analyste : SYK (2)

(1) Aucune fibre d'amiante n'a été détectée, l'échantillon objet de l'essai peut éventuellement renfermer une teneur en fibre d'amiante inférieure à la limite de détection.

(2) Pour les couches non-séparables et identifiées comme telles, la limite de détection est garantie sur la prise d'essai. La limite de détection est garantie sur chaque couche si la prise d'essai contient au plus 2 couches en quantité suffisante pour analyse.

Les couches formalisées en gras dans la description ITGA ont été identifiées par le laboratoire alors qu'elles n'avaient pas été distinguées par le client. Si les couches étaient susceptibles de contenir de l'amiante par nature elles ont fait l'objet d'une analyse.

Dans le cas d'une demande d'analyse de couche(s) spécifique(s), seules les couches non distinguables à l'œil nu par le client, ont été analysées.

Validé par : **Ronan LE PENNEC** Analyste

La reproduction de ce rapport d'essai n'est autorisée que sous sa forme intégrale ; ce rapport ne doit pas être reproduit partiellement sans l'approbation du laboratoire.  
 Sauf demande particulière et écrite du client, les échantillons sont conservés pendant 6 mois et les rapports pendant 10 ans.

DTA 164 rev 26

Page 1 / 1



Parc Edonia - Bât. R - Rue de la Terre Adélie - CS n° 66862  
 35768 SAINT-GREGOIRE CEDEX  
 Tél : 02.99.35.41.41  
 Fax : 02.99.35.41.42  
 www.itga.fr



Accréditation n° 1-5967

Portée disponible  
 sur www.cofrac.fr



L'accréditation du COFRAC atteste de la compétence des laboratoires pour les seuls essais couverts par l'accréditation qui sont identifiés par le symbole : ►

## RAPPORT D'ESSAI N° IT072411-10260 EN DATE DU 13/11/2024

### RECHERCHE ET IDENTIFICATION D'AMIANTE SUR UN PRELEVEMENT DE MATERIAU

Ce rapport d'essai ne concerne que les échantillons soumis à l'analyse tels qu'ils ont été reçus au laboratoire.

#### Client :

SOCOTEC DIAGNOSTIC MAXEVILLE (ENE00) - BSSI  
 M. Lionel COLIN  
 8 Rue Albert Einstein  
 54320 Maxéville

#### Prélèvement :

Commande ITGA : IT0724-52097  
 Echantillon ITGA : IT072411-10260  
 Reçu au laboratoire le : 12/11/2024

#### Réf. Client :

Le laboratoire n'est pas responsable des données fournies par le client qui sont simplement retranscrites ci-dessous.

Commande	2411ENE00_-_BI12380000000149_2024_11_08_1121_3949
Dossier client	2411ENE00 - BI12380000000149 - 07 QUAI DE MARNE 51200 EPERNAY
Echantillon	P039 - Bandes calicot - Rez de chaussée - salle de restaurant 1
Description ITGA	Matériau plâtreux beige en faible quantité / Carton / Matériau plâtreux blanc

#### Préparation

Effectuée de façon à être représentative de l'échantillon conformément à l'arrêté du 1er octobre 2019 :

- Pour une analyse au Microscopie Electronique à Transmission Analytique (META) en fonction de la nature de la prise d'essai :
  - (A) - Traitement mécanique en milieu aqueux
  - (B) - Traitement chimique et mécanique au chloroforme

#### Technique Analytique

- Microscopie Electronique à Transmission Analytique (parties pertinentes de la norme NF X 43-050) : Morphologie, EDX et diffraction électronique
- La détection de fibres d'amiante est garantie si la teneur est supérieure ou égale à 0,1 % en masse.

#### Résultat :

Fraction Analysée	Technique analytique (Méthode de préparation) et date d'analyse	Résultat	Variété d'amiante	Eléments analytiques
► Matériau plâtreux beige en faible quantité non séparable + Carton non séparable + Matériau plâtreux blanc non séparable	META (A) le 13/11/2024 Nombre de préparations : 1 Nombre de supports d'analyse : 2	Amiante non détecté (1)	---	Analyste : DGM (2)

(1) Aucune fibre d'amiante n'a été détectée, l'échantillon objet de l'essai peut éventuellement renfermer une teneur en fibre d'amiante inférieure à la limite de détection.

(2) Pour les couches non-séparables et identifiées comme telles, la limite de détection est garantie sur la prise d'essai. La limite de détection est garantie sur chaque couche si la prise d'essai contient au plus 2 couches en quantité suffisante pour analyse.

Validé par : Ronan LE PENNEC Analyste

La reproduction de ce rapport d'essai n'est autorisée que sous sa forme intégrale ; ce rapport ne doit pas être reproduit partiellement sans l'approbation du laboratoire.  
 Sauf demande particulière et écrite du client, les échantillons sont conservés pendant 6 mois et les rapports pendant 10 ans.

DTA 164 rev 26

Page 1 / 1





Parc Edonia - Bât. R - Rue de la Terre Adélie - CS n° 66862  
 35768 SAINT-GREGOIRE CEDEX  
 Tél : 02.99.35.41.41  
 Fax : 02.99.35.41.42  
 www.itga.fr



Accréditation n° 1-5967

Portée disponible  
 sur www.cofrac.fr



L'accréditation du COFRAC atteste de la compétence des laboratoires pour les seuls essais couverts par l'accréditation qui sont identifiés par le symbole : ►

## RAPPORT D'ESSAI N° IT072411-10261 EN DATE DU 13/11/2024

### RECHERCHE ET IDENTIFICATION D'AMIANTE SUR UN PRELEVEMENT DE MATERIAU

Ce rapport d'essai ne concerne que les échantillons soumis à l'analyse tels qu'ils ont été reçus au laboratoire.

#### Client :

SOCOTEC DIAGNOSTIC MAXEVILLE (ENE00) - BSSI  
 M. Lionel COLIN  
 8 Rue Albert Einstein  
 54320 Maxéville

#### Prélèvement :

Commande ITGA : IT0724-52097  
 Echantillon ITGA : IT072411-10261  
 Reçu au laboratoire le : 12/11/2024

**Réf. Client :** Le laboratoire n'est pas responsable des données fournies par le client qui sont simplement retranscrites ci-dessous.

Commande	2411ENE00_-_BI12380000000149_2024_11_08_1121_3949
Dossier client	2411ENE00 - BI12380000000149 - 07 QUAI DE MARNE 51200 EPERNAY
Echantillon	P040 - Colle de faïence - Rez de chaussée - salle de restaurant 1
Description ITGA	Colle grise

**Préparation** Effectuée de façon à être représentative de l'échantillon conformément à l'arrêté du 1er octobre 2019 :

- Pour une analyse au Microscopie Electronique à Transmission Analytique (META) en fonction de la nature de la prise d'essai :
  - (A) - Traitement mécanique en milieu aqueux
  - (B) - Traitement chimique et mécanique au chloroforme

#### Technique Analytique

- Microscopie Electronique à Transmission Analytique (parties pertinentes de la norme NF X 43-050) : Morphologie, EDX et diffraction électronique
- La détection de fibres d'amiante est garantie si la teneur est supérieure ou égale à 0,1 % en masse.

#### Résultat :

Fraction Analysée	Technique analytique (Méthode de préparation) et date d'analyse	Résultat	Variété d'amiante	Eléments analytiques
► Colle grise	META (A) le 13/11/2024 Nombre de préparations : 1 Nombre de supports d'analyse : 2	Amiante non détecté (1)	---	Analyste : SYK

(1) Aucune fibre d'amiante n'a été détectée, l'échantillon objet de l'essai peut éventuellement renfermer une teneur en fibre d'amiante inférieure à la limite de détection.

Validé par : Ronan LE PENNEC Analyste

La reproduction de ce rapport d'essai n'est autorisée que sous sa forme intégrale ; ce rapport ne doit pas être reproduit partiellement sans l'approbation du laboratoire.  
 Sauf demande particulière et écrite du client, les échantillons sont conservés pendant 6 mois et les rapports pendant 10 ans.

DTA 164 rev 26

Page 1 / 1



Parc Edonia - Bât. R - Rue de la Terre Adélie - CS n° 66862  
 35768 SAINT-GREGOIRE CEDEX  
 Tél : 02.99.35.41.41  
 Fax : 02.99.35.41.42  
 www.itga.fr



Accréditation n° 1-5967

Portée disponible  
 sur www.cofrac.fr



L'accréditation du COFRAC atteste de la compétence des laboratoires pour les seuls essais couverts par l'accréditation qui sont identifiés par le symbole : ►

## RAPPORT D'ESSAI N° IT072411-10262 EN DATE DU 13/11/2024

### RECHERCHE ET IDENTIFICATION D'AMIANTE SUR UN PRELEVEMENT DE MATERIAU

Ce rapport d'essai ne concerne que les échantillons soumis à l'analyse tels qu'ils ont été reçus au laboratoire.

#### Client :

SOCOTEC DIAGNOSTIC MAXEVILLE (ENE00) - BSSI  
 M. Lionel COLIN  
 8 Rue Albert Einstein  
 54320 Maxéville

#### Prélèvement :

Commande ITGA : IT0724-52097  
 Echantillon ITGA : IT072411-10262  
 Reçu au laboratoire le : 12/11/2024

**Réf. Client :** Le laboratoire n'est pas responsable des données fournies par le client qui sont simplement retranscrites ci-dessous.

Commande	2411ENE00_-_BI12380000000149_2024_11_08_1121_3949
Dossier client	2411ENE00 - BI12380000000149 - 07 QUAI DE MARNE 51200 EPERNAY
Echantillon	P041 - Colle de faïence - Rez de chaussée - préparation plat
Description ITGA	Carrelage / Colle blanche / <b>Peinture en faible quantité (1)</b>

**Préparation** Effectuée de façon à être représentative de l'échantillon conformément à l'arrêté du 1er octobre 2019 :

- Pour une analyse au Microscopie Electronique à Transmission Analytique (META) en fonction de la nature de la prise d'essai :
  - (A) - Traitement mécanique en milieu aqueux
  - (B) - Traitement chimique et mécanique au chloroforme

#### Technique Analytique

- Microscopie Electronique à Transmission Analytique (parties pertinentes de la norme NF X 43-050) : Morphologie, EDX et diffraction électronique
- La détection de fibres d'amiante est garantie si la teneur est supérieure ou égale à 0,1 % en masse.

#### Résultat :

Fraction Analysée	Technique analytique (Méthode de préparation) et date d'analyse	Résultat	Variété d'amiante	Eléments analytiques
Carrelage	Non analysé			
► Colle blanche + Peinture en faible quantité non séparable	META (A) le 13/11/2024 Nombre de préparations : 1 Nombre de supports d'analyse : 2	Amiante non détecté (2)	---	Analyste : SYK (3)

(1) La totalité de la matière constituant cette couche a été utilisée pour analyse.

(2) Aucune fibre d'amiante n'a été détectée, l'échantillon objet de l'essai peut éventuellement renfermer une teneur en fibre d'amiante inférieure à la limite de détection.

(3) Pour les couches non-séparables et identifiées comme telles, la limite de détection est garantie sur la prise d'essai. La limite de détection est garantie sur chaque couche si la prise d'essai contient au plus 2 couches en quantité suffisante pour analyse.

Les couches formalisées en gras dans la description ITGA ont été identifiées par le laboratoire alors qu'elles n'avaient pas été distinguées par le client. Si les couches étaient susceptibles de contenir de l'amiante par nature elles ont fait l'objet d'une analyse.

Dans le cas d'une demande d'analyse de couche(s) spécifique(s), seules les couches non distinguables à l'œil nu par le client, ont été analysées.

Validé par : **Ronan LE PENNEC** Analyste

La reproduction de ce rapport d'essai n'est autorisée que sous sa forme intégrale ; ce rapport ne doit pas être reproduit partiellement sans l'approbation du laboratoire.  
 Sauf demande particulière et écrite du client, les échantillons sont conservés pendant 6 mois et les rapports pendant 10 ans.

DTA 164 rev 26

Page 1 / 1



Parc Edonia - Bât. R - Rue de la Terre Adélie - CS n° 66862  
 35768 SAINT-GREGOIRE CEDEX  
 Tél : 02.99.35.41.41  
 Fax : 02.99.35.41.42  
 www.itga.fr



Accréditation n° 1-5967

Portée disponible  
 sur www.cofrac.fr



L'accréditation du COFRAC atteste de la compétence des laboratoires pour les seuls essais couverts par l'accréditation qui sont identifiés par le symbole : ►

## RAPPORT D'ESSAI N° IT072411-10263 EN DATE DU 13/11/2024

### RECHERCHE ET IDENTIFICATION D'AMIANTE SUR UN PRELEVEMENT DE MATERIAU

Ce rapport d'essai ne concerne que les échantillons soumis à l'analyse tels qu'ils ont été reçus au laboratoire.

#### Client :

SOCOTEC DIAGNOSTIC MAXEVILLE (ENE00) - BSSI  
 M. Lionel COLIN  
 8 Rue Albert Einstein  
 54320 Maxéville

#### Prélèvement :

Commande ITGA : IT0724-52097  
 Echantillon ITGA : IT072411-10263  
 Reçu au laboratoire le : 12/11/2024

#### Réf. Client :

Le laboratoire n'est pas responsable des données fournies par le client qui sont simplement retranscrites ci-dessous.

Commande	2411ENE00_-_BI12380000000149_2024_11_08_1121_3949
Dossier client	2411ENE00 - BI12380000000149 - 07 QUAI DE MARNE 51200 EPERNAY
Echantillon	P042 - Colle de carrelage - Rez de chaussée - préparation plat
Description ITGA	Poussières / Carrelage / Colle grise

#### Préparation

Effectuée de façon à être représentative de l'échantillon conformément à l'arrêté du 1er octobre 2019 :

- Pour une analyse au Microscope Electronique à Transmission Analytique (META) en fonction de la nature de la prise d'essai :
  - (A) - Traitement mécanique en milieu aqueux
  - (B) - Traitement chimique et mécanique au chloroforme

#### Technique Analytique

- Microscopie Electronique à Transmission Analytique (parties pertinentes de la norme NF X 43-050) : Morphologie, EDX et diffraction électronique
- La détection de fibres d'amiante est garantie si la teneur est supérieure ou égale à 0,1 % en masse.

#### Résultat :

Fraction Analysée	Technique analytique (Méthode de préparation) et date d'analyse	Résultat	Variété d'amiante	Eléments analytiques
Poussières + Carrelage	Non analysé			
►Colle grise	META (A) le 13/11/2024 Nombre de préparations : 1 Nombre de supports d'analyse : 2	Amiante non détecté (1)	---	Analyste : SYK

(1) Aucune fibre d'amiante n'a été détectée, l'échantillon objet de l'essai peut éventuellement renfermer une teneur en fibre d'amiante inférieure à la limite de détection.

Validé par : Ronan LE PENNEC Analyste

La reproduction de ce rapport d'essai n'est autorisée que sous sa forme intégrale ; ce rapport ne doit pas être reproduit partiellement sans l'approbation du laboratoire.  
 Sauf demande particulière et écrite du client, les échantillons sont conservés pendant 6 mois et les rapports pendant 10 ans.

DTA 164 rev 26

Page 1 / 1





Parc Edonia - Bât. R - Rue de la Terre Adélie - CS n° 66862  
 35768 SAINT-GREGOIRE CEDEX  
 Tél : 02.99.35.41.41  
 Fax : 02.99.35.41.42  
 www.itga.fr



Accréditation n° 1-5967

Portée disponible  
 sur [www.cofrac.fr](http://www.cofrac.fr)



L'accréditation du COFRAC atteste de la compétence des laboratoires pour les seuls essais couverts par l'accréditation qui sont identifiés par le symbole : ►

## RAPPORT D'ESSAI N° IT072411-10264 EN DATE DU 13/11/2024

### RECHERCHE ET IDENTIFICATION D'AMIANTE SUR UN PRELEVEMENT DE MATERIAU

Ce rapport d'essai ne concerne que les échantillons soumis à l'analyse tels qu'ils ont été reçus au laboratoire.

#### Client :

SOCOTEC DIAGNOSTIC MAXEVILLE (ENE00) - BSSI  
 M. Lionel COLIN  
 8 Rue Albert Einstein  
 54320 Maxéville

#### Prélèvement :

Commande ITGA : IT0724-52097  
 Echantillon ITGA : IT072411-10264  
 Reçu au laboratoire le : 12/11/2024

**Réf. Client :** Le laboratoire n'est pas responsable des données fournies par le client qui sont simplement retranscrites ci-dessous.

Commande	2411ENE00_-_BI12380000000149_2024_11_08_1121_3949
Dossier client	2411ENE00 - BI12380000000149 - 07 QUAI DE MARNE 51200 EPERNAY
Echantillon	P043 - Colle de plinthe - Rez de chaussée - préparation plat
Description ITGA	Carrelage / Colle beige / <b>Joint cassant beige en faible quantité</b>

**Préparation** Effectuée de façon à être représentative de l'échantillon conformément à l'arrêté du 1er octobre 2019 :

- Pour une analyse au Microscopie Electronique à Transmission Analytique (META) en fonction de la nature de la prise d'essai :
  - (A) - Traitement mécanique en milieu aqueux
  - (B) - Traitement chimique et mécanique au chloroforme

#### Technique Analytique

- Microscopie Electronique à Transmission Analytique (parties pertinentes de la norme NF X 43-050) : Morphologie, EDX et diffraction électronique
- La détection de fibres d'amiante est garantie si la teneur est supérieure ou égale à 0,1 % en masse.

#### Résultat :

Fraction Analysée	Technique analytique (Méthode de préparation) et date d'analyse	Résultat	Variété d'amiante	Eléments analytiques
Carrelage	Non analysé			
► Colle beige + Joint cassant beige en faible quantité	META (A) le 13/11/2024 Nombre de préparations : 1 Nombre de supports d'analyse : 2	Amiante non détecté (1)	---	Analyste : OFP

(1) Aucune fibre d'amiante n'a été détectée, l'échantillon objet de l'essai peut éventuellement renfermer une teneur en fibre d'amiante inférieure à la limite de détection.

Les couches formalisées en gras dans la description ITGA ont été identifiées par le laboratoire alors qu'elles n'avaient pas été distinguées par le client. Si les couches étaient susceptibles de contenir de l'amiante par nature elles ont fait l'objet d'une analyse.

Dans le cas d'une demande d'analyse de couche(s) spécifique(s), seules les couches non distinguables à l'œil nu par le client, ont été analysées.

Validé par : **Ronan LE PENNEC** Analyste

La reproduction de ce rapport d'essai n'est autorisée que sous sa forme intégrale ; ce rapport ne doit pas être reproduit partiellement sans l'approbation du laboratoire.  
 Sauf demande particulière et écrite du client, les échantillons sont conservés pendant 6 mois et les rapports pendant 10 ans.

DTA 164 rev 26

Page 1 / 1





Parc Edonia - Bât. R - Rue de la Terre Adélie - CS n° 66862  
 35768 SAINT-GREGOIRE CEDEX  
 Tél : 02.99.35.41.41  
 Fax : 02.99.35.41.42  
 www.itga.fr



Accréditation n° 1-5967

Portée disponible  
 sur www.cofrac.fr



L'accréditation du COFRAC atteste de la compétence des laboratoires pour les seuls essais couverts par l'accréditation qui sont identifiés par le symbole : ►

## RAPPORT D'ESSAI N° IT072411-10265 EN DATE DU 13/11/2024

### RECHERCHE ET IDENTIFICATION D'AMIANTE SUR UN PRELEVEMENT DE MATERIAU

Ce rapport d'essai ne concerne que les échantillons soumis à l'analyse tels qu'ils ont été reçus au laboratoire.

#### Client :

SOCOTEC DIAGNOSTIC MAXEVILLE (ENE00) - BSSI  
 M. Lionel COLIN  
 8 Rue Albert Einstein  
 54320 Maxéville

#### Prélèvement :

Commande ITGA : IT0724-52097  
 Echantillon ITGA : IT072411-10265  
 Reçu au laboratoire le : 12/11/2024

#### Réf. Client :

Le laboratoire n'est pas responsable des données fournies par le client qui sont simplement retranscrites ci-dessous.

Commande	2411ENE00_-_BI12380000000149_2024_11_08_1121_3949
Dossier client	2411ENE00 - BI12380000000149 - 07 QUAI DE MARNE 51200 EPERNAY
Echantillon	P044 - Panneaux et plaques - Rez de chaussée - cuisine
Description ITGA	Peinture avec couche en papier / Matériau plâtreux blanc avec fibres / Papier avec poussières

#### Préparation

Effectuée de façon à être représentative de l'échantillon conformément à l'arrêté du 1er octobre 2019 :

- Pour une analyse au Microscopie Electronique à Transmission Analytique (META) en fonction de la nature de la prise d'essai :
  - (A) - Traitement mécanique en milieu aqueux
  - (B) - Traitement chimique et mécanique au chloroforme

#### Technique Analytique

- Microscopie Electronique à Transmission Analytique (parties pertinentes de la norme NF X 43-050) : Morphologie, EDX et diffraction électronique
- La détection de fibres d'amiante est garantie si la teneur est supérieure ou égale à 0,1 % en masse.

#### Résultat :

Fraction Analysée	Technique analytique (Méthode de préparation) et date d'analyse	Résultat	Variété d'amiante	Eléments analytiques
► Peinture avec couche en papier non séparable + Matériau plâtreux blanc avec fibres non séparable + Papier avec poussières non séparable	META (A) le 13/11/2024 Nombre de préparations : 1 Nombre de supports d'analyse : 2	Amiante non détecté (1)	---	Analyste : OFP (2)

(1) Aucune fibre d'amiante n'a été détectée, l'échantillon objet de l'essai peut éventuellement renfermer une teneur en fibre d'amiante inférieure à la limite de détection.

(2) Pour les couches non-séparables et identifiées comme telles, la limite de détection est garantie sur la prise d'essai. La limite de détection est garantie sur chaque couche si la prise d'essai contient au plus 2 couches en quantité suffisante pour analyse.

Validé par : Ronan LE PENNEC Analyste

La reproduction de ce rapport d'essai n'est autorisée que sous sa forme intégrale ; ce rapport ne doit pas être reproduit partiellement sans l'approbation du laboratoire.  
 Sauf demande particulière et écrite du client, les échantillons sont conservés pendant 6 mois et les rapports pendant 10 ans.

DTA 164 rev 26

Page 1 / 1



Parc Edonia - Bât. R - Rue de la Terre Adélie - CS n° 66862  
 35768 SAINT-GREGOIRE CEDEX  
 Tél : 02.99.35.41.41  
 Fax : 02.99.35.41.42  
 www.itga.fr



Accréditation n° 1-5967

Portée disponible  
 sur www.cofrac.fr



L'accréditation du COFRAC atteste de la compétence des laboratoires pour les seuls essais couverts par l'accréditation qui sont identifiés par le symbole : ►

## RAPPORT D'ESSAI N° IT072411-10266 EN DATE DU 13/11/2024

### RECHERCHE ET IDENTIFICATION D'AMIANTE SUR UN PRELEVEMENT DE MATERIAU

Ce rapport d'essai ne concerne que les échantillons soumis à l'analyse tels qu'ils ont été reçus au laboratoire.

#### Client :

SOCOTEC DIAGNOSTIC MAXEVILLE (ENE00) - BSSI  
 M. Lionel COLIN  
 8 Rue Albert Einstein  
 54320 Maxéville

#### Prélèvement :

Commande ITGA : IT0724-52097  
 Echantillon ITGA : IT072411-10266  
 Reçu au laboratoire le : 12/11/2024

#### Réf. Client :

Le laboratoire n'est pas responsable des données fournies par le client qui sont simplement retranscrites ci-dessous.

Commande	2411ENE00_-_BI12380000000149_2024_11_08_1121_3949
Dossier client	2411ENE00 - BI12380000000149 - 07 QUAI DE MARNE 51200 EPERNAY
Echantillon	P045 - Colle de carrelage - Rez de chaussée - cuisine
Description ITGA	Colle beige

#### Préparation

Effectuée de façon à être représentative de l'échantillon conformément à l'arrêté du 1er octobre 2019 :

- Pour une analyse au Microscopie Electronique à Transmission Analytique (META) en fonction de la nature de la prise d'essai :
  - (A) - Traitement mécanique en milieu aqueux
  - (B) - Traitement chimique et mécanique au chloroforme

#### Technique Analytique

- Microscopie Electronique à Transmission Analytique (parties pertinentes de la norme NF X 43-050) : Morphologie, EDX et diffraction électronique
- La détection de fibres d'amiante est garantie si la teneur est supérieure ou égale à 0,1 % en masse.

#### Résultat :

Fraction Analysée	Technique analytique (Méthode de préparation) et date d'analyse	Résultat	Variété d'amiante	Eléments analytiques
► Colle beige	META (A) le 13/11/2024 Nombre de préparations : 1 Nombre de supports d'analyse : 2	Amiante non détecté (1)	---	Analyste : SYK

(1) Aucune fibre d'amiante n'a été détectée, l'échantillon objet de l'essai peut éventuellement renfermer une teneur en fibre d'amiante inférieure à la limite de détection.

Validé par : Ronan LE PENNEC Analyste

La reproduction de ce rapport d'essai n'est autorisée que sous sa forme intégrale ; ce rapport ne doit pas être reproduit partiellement sans l'approbation du laboratoire.  
 Sauf demande particulière et écrite du client, les échantillons sont conservés pendant 6 mois et les rapports pendant 10 ans.

DTA 164 rev 26

Page 1 / 1



Parc Edonia - Bât. R - Rue de la Terre Adélie - CS n° 66862  
 35768 SAINT-GREGOIRE CEDEX  
 Tél : 02.99.35.41.41  
 Fax : 02.99.35.41.42  
 www.itga.fr



Accréditation n° 1-5967

Portée disponible  
 sur www.cofrac.fr



L'accréditation du COFRAC atteste de la compétence des laboratoires pour les seuls essais couverts par l'accréditation qui sont identifiés par le symbole : ►

## RAPPORT D'ESSAI N° IT072411-10267 EN DATE DU 13/11/2024

### RECHERCHE ET IDENTIFICATION D'AMIANTE SUR UN PRELEVEMENT DE MATERIAU

Ce rapport d'essai ne concerne que les échantillons soumis à l'analyse tels qu'ils ont été reçus au laboratoire.

#### Client :

SOCOTEC DIAGNOSTIC MAXEVILLE (ENE00) - BSSI  
 M. Lionel COLIN  
 8 Rue Albert Einstein  
 54320 Maxéville

#### Prélèvement :

Commande ITGA : IT0724-52097  
 Echantillon ITGA : IT072411-10267  
 Reçu au laboratoire le : 12/11/2024

#### Réf. Client :

Le laboratoire n'est pas responsable des données fournies par le client qui sont simplement retranscrites ci-dessous.

Commande	2411ENE00_-_BI12380000000149_2024_11_08_1121_3949
Dossier client	2411ENE00 - BI12380000000149 - 07 QUAI DE MARNE 51200 EPERNAY
Echantillon	P046 - Colle de faïence - Rez de chaussée - cuisine
Description ITGA	Peinture / Colle beige en vrac

#### Préparation

Effectuée de façon à être représentative de l'échantillon conformément à l'arrêté du 1er octobre 2019 :

- Pour une analyse au Microscope Electronique à Transmission Analytique (META) en fonction de la nature de la prise d'essai :
  - (A) - Traitement mécanique en milieu aqueux
  - (B) - Traitement chimique et mécanique au chloroforme

#### Technique Analytique

- Microscopie Electronique à Transmission Analytique (parties pertinentes de la norme NF X 43-050) : Morphologie, EDX et diffraction électronique
- La détection de fibres d'amiante est garantie si la teneur est supérieure ou égale à 0,1 % en masse.

#### Résultat :

Fraction Analysée	Technique analytique (Méthode de préparation) et date d'analyse	Résultat	Variété d'amiante	Eléments analytiques
► Peinture non séparable + Colle beige en vrac	META (A) le 13/11/2024 Nombre de préparations : 1 Nombre de supports d'analyse : 2	Amiante non détecté (1)	---	Analyste : SYK (2)

- (1) Aucune fibre d'amiante n'a été détectée, l'échantillon objet de l'essai peut éventuellement renfermer une teneur en fibre d'amiante inférieure à la limite de détection.  
 (2) Pour les couches réceptionnées en vrac et identifiées comme telles, la limite de détection est garantie uniquement sur la prise d'essai et non par couche.

Validé par : Ronan LE PENNEC Analyste

La reproduction de ce rapport d'essai n'est autorisée que sous sa forme intégrale ; ce rapport ne doit pas être reproduit partiellement sans l'approbation du laboratoire.  
 Sauf demande particulière et écrite du client, les échantillons sont conservés pendant 6 mois et les rapports pendant 10 ans.

DTA 164 rev 26

Page 1 / 1





Parc Edonia - Bât. R - Rue de la Terre Adélie - CS n° 66862  
 35768 SAINT-GREGOIRE CEDEX  
 Tél : 02.99.35.41.41  
 Fax : 02.99.35.41.42  
 www.itga.fr



Accréditation n° 1-5967

Portée disponible  
 sur www.cofrac.fr



L'accréditation du COFRAC atteste de la compétence des laboratoires pour les seuls essais couverts par l'accréditation qui sont identifiés par le symbole : ►

## RAPPORT D'ESSAI N° IT072411-10268 EN DATE DU 13/11/2024

### RECHERCHE ET IDENTIFICATION D'AMIANTE SUR UN PRELEVEMENT DE MATERIAU

Ce rapport d'essai ne concerne que les échantillons soumis à l'analyse tels qu'ils ont été reçus au laboratoire.

#### Client :

SOCOTEC DIAGNOSTIC MAXEVILLE (ENE00) - BSSI  
 M. Lionel COLIN  
 8 Rue Albert Einstein  
 54320 Maxéville

#### Prélèvement :

Commande ITGA : IT0724-52097  
 Echantillon ITGA : IT072411-10268  
 Reçu au laboratoire le : 12/11/2024

#### Réf. Client :

Le laboratoire n'est pas responsable des données fournies par le client qui sont simplement retranscrites ci-dessous.

Commande	2411ENE00_-_BI12380000000149_2024_11_08_1121_3949
Dossier client	2411ENE00 - BI12380000000149 - 07 QUAI DE MARNE 51200 EPERNAY
Echantillon	P047 - Panneaux et plaques - Rez de chaussée - réserve
Description ITGA	Peinture avec couche cartonnée / Matériau plâtreux blanc avec couche cartonnée

#### Préparation

Effectuée de façon à être représentative de l'échantillon conformément à l'arrêté du 1er octobre 2019 :

- Pour une analyse au Microscopie Electronique à Transmission Analytique (META) en fonction de la nature de la prise d'essai :
  - (A) - Traitement mécanique en milieu aqueux
  - (B) - Traitement chimique et mécanique au chloroforme

#### Technique Analytique

- Microscopie Electronique à Transmission Analytique (parties pertinentes de la norme NF X 43-050) : Morphologie, EDX et diffraction électronique
- La détection de fibres d'amiante est garantie si la teneur est supérieure ou égale à 0,1 % en masse.

#### Résultat :

Fraction Analysée	Technique analytique (Méthode de préparation) et date d'analyse	Résultat	Variété d'amiante	Eléments analytiques
► Peinture avec couche cartonnée non séparable + Matériau plâtreux blanc avec couche cartonnée non séparable	META (A) le 13/11/2024 Nombre de préparations : 1 Nombre de supports d'analyse : 2	Amiante non détecté (1)	---	Analyste : SYK (2)

(1) Aucune fibre d'amiante n'a été détectée, l'échantillon objet de l'essai peut éventuellement renfermer une teneur en fibre d'amiante inférieure à la limite de détection.

(2) Pour les couches non-séparables et identifiées comme telles, la limite de détection est garantie sur la prise d'essai. La limite de détection est garantie sur chaque couche si la prise d'essai contient au plus 2 couches en quantité suffisante pour analyse.

Validé par : Ronan LE PENNEC Analyste

La reproduction de ce rapport d'essai n'est autorisée que sous sa forme intégrale ; ce rapport ne doit pas être reproduit partiellement sans l'approbation du laboratoire.  
 Sauf demande particulière et écrite du client, les échantillons sont conservés pendant 6 mois et les rapports pendant 10 ans.

DTA 164 rev 26

Page 1 / 1





Parc Edonia - Bât. R - Rue de la Terre Adélie - CS n° 66862  
 35768 SAINT-GREGOIRE CEDEX  
 Tél : 02.99.35.41.41  
 Fax : 02.99.35.41.42  
 www.itga.fr



Accréditation n° 1-5967  
 Portée disponible  
 sur www.cofrac.fr



L'accréditation du COFRAC atteste de la compétence des laboratoires pour les seuls essais couverts par l'accréditation qui sont identifiés par le symbole : ►

## RAPPORT D'ESSAI N° IT072411-10269 EN DATE DU 13/11/2024

### RECHERCHE ET IDENTIFICATION D'AMIANTE SUR UN PRELEVEMENT DE MATERIAU

Ce rapport d'essai ne concerne que les échantillons soumis à l'analyse tels qu'ils ont été reçus au laboratoire.

#### Client :

SOCOTEC DIAGNOSTIC MAXEVILLE (ENE00) - BSSI  
 M. Lionel COLIN  
 8 Rue Albert Einstein  
 54320 Maxéville

#### Prélèvement :

Commande ITGA : IT0724-52097  
 Echantillon ITGA : IT072411-10269  
 Reçu au laboratoire le : 12/11/2024

**Réf. Client :** Le laboratoire n'est pas responsable des données fournies par le client qui sont simplement retranscrites ci-dessous.

Commande	2411ENE00_-_BI12380000000149_2024_11_08_1121_3949
Dossier client	2411ENE00 - BI12380000000149 - 07 QUAI DE MARNE 51200 EPERNAY
Echantillon	P048 - Colle de carrelage - Rez de chaussée - réserve
Description ITGA	Carrelage / Colle beige

**Préparation** Effectuée de façon à être représentative de l'échantillon conformément à l'arrêté du 1er octobre 2019 :

- Pour une analyse au Microscopie Electronique à Transmission Analytique (META) en fonction de la nature de la prise d'essai :
  - (A) - Traitement mécanique en milieu aqueux
  - (B) - Traitement chimique et mécanique au chloroforme

#### Technique Analytique

- Microscopie Electronique à Transmission Analytique (parties pertinentes de la norme NF X 43-050) : Morphologie, EDX et diffraction électronique
- La détection de fibres d'amiante est garantie si la teneur est supérieure ou égale à 0,1 % en masse.

#### Résultat :

Fraction Analysée	Technique analytique (Méthode de préparation et date d'analyse)	Résultat	Variété d'amiante	Eléments analytiques
Carrelage	Non analysé			
►Colle beige	META (A) le 13/11/2024 Nombre de préparations : 2 Nombre de supports d'analyse : 4	Amiante non détecté (1)	---	Autres fibres inhalables distinguées par M. (2) Analyste : PES

- (1) Aucune fibre d'amiante n'a été détectée, l'échantillon objet de l'essai peut éventuellement renfermer une teneur en fibre d'amiante inférieure à la limite de détection.
- (2) D'autres fibres minérales susceptibles d'être inhalées (dont la largeur est inférieure à 3 µm) ont été détectées. Ces fibres ont pu être différenciées de fibres d'amiante via les critères d'identification reportés dans les données analytiques (M : Morphologie / D : Diffraction électronique / A : Analyse EDX).

Validé par : Ronan LE PENNEC Analyste

La reproduction de ce rapport d'essai n'est autorisée que sous sa forme intégrale ; ce rapport ne doit pas être reproduit partiellement sans l'approbation du laboratoire.  
 Sauf demande particulière et écrite du client, les échantillons sont conservés pendant 6 mois et les rapports pendant 10 ans.

DTA 164 rev 26

Page 1 / 1



Parc Edonia - Bât. R - Rue de la Terre Adélie - CS n° 66862  
 35768 SAINT-GREGOIRE CEDEX  
 Tél : 02.99.35.41.41  
 Fax : 02.99.35.41.42  
 www.itga.fr



Accréditation n° 1-5967

Portée disponible  
 sur www.cofrac.fr



L'accréditation du COFRAC atteste de la compétence des laboratoires pour les seuls essais couverts par l'accréditation qui sont identifiés par le symbole : ►

## RAPPORT D'ESSAI N° IT072411-10270 EN DATE DU 13/11/2024

### RECHERCHE ET IDENTIFICATION D'AMIANTE SUR UN PRELEVEMENT DE MATERIAU

Ce rapport d'essai ne concerne que les échantillons soumis à l'analyse tels qu'ils ont été reçus au laboratoire.

#### Client :

SOCOTEC DIAGNOSTIC MAXEVILLE (ENE00) - BSSI  
 M. Lionel COLIN  
 8 Rue Albert Einstein  
 54320 Maxéville

#### Prélèvement :

Commande ITGA : IT0724-52097  
 Echantillon ITGA : IT072411-10270  
 Reçu au laboratoire le : 12/11/2024

#### Réf. Client :

Le laboratoire n'est pas responsable des données fournies par le client qui sont simplement retranscrites ci-dessous.

Commande	2411ENE00_-_BI12380000000149_2024_11_08_1121_3949
Dossier client	2411ENE00 - BI12380000000149 - 07 QUAI DE MARNE 51200 EPERNAY
Echantillon	P049 - Colle de plinthe - Rez de chaussée - réserve
Description ITGA	Carrelage / Colle beige

#### Préparation

Effectuée de façon à être représentative de l'échantillon conformément à l'arrêté du 1er octobre 2019 :

- Pour une analyse au Microscopie Electronique à Transmission Analytique (META) en fonction de la nature de la prise d'essai :
  - (A) - Traitement mécanique en milieu aqueux
  - (B) - Traitement chimique et mécanique au chloroforme

#### Technique Analytique

- Microscopie Electronique à Transmission Analytique (parties pertinentes de la norme NF X 43-050) : Morphologie, EDX et diffraction électronique
- La détection de fibres d'amiante est garantie si la teneur est supérieure ou égale à 0,1 % en masse.

#### Résultat :

Fraction Analysée	Technique analytique (Méthode de préparation) et date d'analyse	Résultat	Variété d'amiante	Eléments analytiques
Carrelage	Non analysé			
► Colle beige	META (A) le 13/11/2024 Nombre de préparations : 1 Nombre de supports d'analyse : 2	Amiante non détecté (1)	---	Analyste : SYK

(1) Aucune fibre d'amiante n'a été détectée, l'échantillon objet de l'essai peut éventuellement renfermer une teneur en fibre d'amiante inférieure à la limite de détection.

Validé par : Ronan LE PENNEC Analyste

La reproduction de ce rapport d'essai n'est autorisée que sous sa forme intégrale ; ce rapport ne doit pas être reproduit partiellement sans l'approbation du laboratoire.  
 Sauf demande particulière et écrite du client, les échantillons sont conservés pendant 6 mois et les rapports pendant 10 ans.

DTA 164 rev 26

Page 1 / 1



Parc Edonia - Bât. R - Rue de la Terre Adélie - CS n° 66862  
35768 SAINT-GREGOIRE CEDEX  
Tél : 02.99.35.41.41  
Fax : 02.99.35.41.42  
www.itga.fr



Accréditation n° 1-5967

Portée disponible  
sur www.cofrac.fr



L'accréditation du COFRAC atteste de la compétence des laboratoires pour les seuls essais couverts par l'accréditation qui sont identifiés par le symbole : ►

## RAPPORT D'ESSAI N° IT072411-10271 EN DATE DU 13/11/2024

### RECHERCHE ET IDENTIFICATION D'AMIANTE SUR UN PRELEVEMENT DE MATERIAU

Ce rapport d'essai ne concerne que les échantillons soumis à l'analyse tels qu'ils ont été reçus au laboratoire.

#### Client :

SOCOTEC DIAGNOSTIC MAXEVILLE (ENE00) - BSSI  
M. Lionel COLIN  
8 Rue Albert Einstein  
54320 Maxéville

#### Prélèvement :

Commande ITGA : IT0724-52097  
Echantillon ITGA : IT072411-10271  
Reçu au laboratoire le : 12/11/2024

#### Réf. Client :

Le laboratoire n'est pas responsable des données fournies par le client qui sont simplement retranscrites ci-dessous.

Commande	2411ENE00_-_BI12380000000149_2024_11_08_1121_3949
Dossier client	2411ENE00 - BI12380000000149 - 07 QUAI DE MARNE 51200 EPERNAY
Echantillon	P050 - Conduit en fibres-ciment - Rez de chaussée - salle de restaurant 1
Description ITGA	Fibrociment gris avec fibres visibles

#### Préparation

Effectuée de façon à être représentative de l'échantillon conformément à l'arrêté du 1er octobre 2019 :

- Pour une analyse au Microscope Optique à Lumière Polarisée (MOLP) : Prélèvement et montage adapté sur lame de microscopie

#### Technique Analytique

- Microscopie Optique à Lumière Polarisée (parties pertinentes de la norme NF ISO 22262-1) : Morphologie et critères optiques
- La détection de fibres d'amiante optiquement observables est garantie si la teneur est supérieure ou égale à 0,1 % en masse.

#### Résultat :

Fraction Analysée	Technique analytique (Méthode de préparation) et date d'analyse	Résultat	Variété d'amiante	Éléments analytiques
► Fibrociment gris avec fibres visibles	MOLP le 12/11/2024 Nombre de préparations : 2 Nombre de supports d'analyse : 2	Présence de fibres d'amiante	Chrysotile Crocidolite	Analyste : GJL

Validé par : Ronan LE PENNEC Analyste

La reproduction de ce rapport d'essai n'est autorisée que sous sa forme intégrale ; ce rapport ne doit pas être reproduit partiellement sans l'approbation du laboratoire.  
Sauf demande particulière et écrite du client, les échantillons sont conservés pendant 6 mois et les rapports pendant 10 ans.

DTA 164 rev 26

Page 1 / 1





Parc Edonia - Bât. R - Rue de la Terre Adélie - CS n° 66862  
 35768 SAINT-GREGOIRE CEDEX  
 Tél : 02.99.35.41.41  
 Fax : 02.99.35.41.42  
 www.itga.fr



Accréditation n° 1-5967

Portée disponible  
 sur www.cofrac.fr



L'accréditation du COFRAC atteste de la compétence des laboratoires pour les seuls essais couverts par l'accréditation qui sont identifiés par le symbole : ►

## RAPPORT D'ESSAI N° IT072411-10272 EN DATE DU 13/11/2024

### RECHERCHE ET IDENTIFICATION D'AMIANTE SUR UN PRELEVEMENT DE MATERIAU

Ce rapport d'essai ne concerne que les échantillons soumis à l'analyse tels qu'ils ont été reçus au laboratoire.

#### Client :

SOCOTEC DIAGNOSTIC MAXEVILLE (ENE00) - BSSI  
 M. Lionel COLIN  
 8 Rue Albert Einstein  
 54320 Maxéville

#### Prélèvement :

Commande ITGA : IT0724-52097  
 Echantillon ITGA : IT072411-10272  
 Reçu au laboratoire le : 12/11/2024

**Réf. Client :** Le laboratoire n'est pas responsable des données fournies par le client qui sont simplement retranscrites ci-dessous.

Commande	2411ENE00_-_BI12380000000149_2024_11_08_1121_3949
Dossier client	2411ENE00 - BI12380000000149 - 07 QUAI DE MARNE 51200 EPERNAY
Echantillon	P051 - Colle de faïence - Rez de chaussée - sanitaire
Description ITGA	Carrelage / Colle grise / Peinture

**Préparation** Effectuée de façon à être représentative de l'échantillon conformément à l'arrêté du 1er octobre 2019 :

- Pour une analyse au Microscopie Electronique à Transmission Analytique (META) en fonction de la nature de la prise d'essai :
  - (A) - Traitement mécanique en milieu aqueux
  - (B) - Traitement chimique et mécanique au chloroforme

#### Technique Analytique

- Microscopie Electronique à Transmission Analytique (parties pertinentes de la norme NF X 43-050) : Morphologie, EDX et diffraction électronique
- La détection de fibres d'amiante est garantie si la teneur est supérieure ou égale à 0,1 % en masse.

#### Résultat :

Fraction Analysée	Technique analytique (Méthode de préparation) et date d'analyse	Résultat	Variété d'amiante	Eléments analytiques
Carrelage	Non analysé			
►Colle grise non séparable + Peinture non séparable	META (A) le 13/11/2024 Nombre de préparations : 1 Nombre de supports d'analyse : 2	Amiante non détecté (1)	---	Analyste : OFP (2)

(1) Aucune fibre d'amiante n'a été détectée, l'échantillon objet de l'essai peut éventuellement renfermer une teneur en fibre d'amiante inférieure à la limite de détection.

(2) Pour les couches non-séparables et identifiées comme telles, la limite de détection est garantie sur la prise d'essai. La limite de détection est garantie sur chaque couche si la prise d'essai contient au plus 2 couches en quantité suffisante pour analyse.

Les couches formalisées en gras dans la description ITGA ont été identifiées par le laboratoire alors qu'elles n'avaient pas été distinguées par le client. Si les couches étaient susceptibles de contenir de l'amiante par nature elles ont fait l'objet d'une analyse.

Dans le cas d'une demande d'analyse de couche(s) spécifique(s), seules les couches non distinguables à l'œil nu par le client, ont été analysées.

Validé par : **Ronan LE PENNEC** Analyste

La reproduction de ce rapport d'essai n'est autorisée que sous sa forme intégrale ; ce rapport ne doit pas être reproduit partiellement sans l'approbation du laboratoire.  
 Sauf demande particulière et écrite du client, les échantillons sont conservés pendant 6 mois et les rapports pendant 10 ans.

DTA 164 rev 26

Page 1 / 1





Parc Edonia - Bât. R - Rue de la Terre Adélie - CS n° 66862  
 35768 SAINT-GREGOIRE CEDEX  
 Tél : 02.99.35.41.41  
 Fax : 02.99.35.41.42  
 www.itga.fr



Accréditation n° 1-5967

Portée disponible  
 sur www.cofrac.fr



L'accréditation du COFRAC atteste de la compétence des laboratoires pour les seuls essais couverts par l'accréditation qui sont identifiés par le symbole : ►

## RAPPORT D'ESSAI N° IT072411-10273 EN DATE DU 13/11/2024

### RECHERCHE ET IDENTIFICATION D'AMIANTE SUR UN PRELEVEMENT DE MATERIAU

Ce rapport d'essai ne concerne que les échantillons soumis à l'analyse tels qu'ils ont été reçus au laboratoire.

#### Client :

SOCOTEC DIAGNOSTIC MAXEVILLE (ENE00) - BSSI  
 M. Lionel COLIN  
 8 Rue Albert Einstein  
 54320 Maxéville

#### Prélèvement :

Commande ITGA : IT0724-52097  
 Echantillon ITGA : IT072411-10273  
 Reçu au laboratoire le : 12/11/2024

#### Réf. Client :

Le laboratoire n'est pas responsable des données fournies par le client qui sont simplement retranscrites ci-dessous.

Commande	2411ENE00_-_BI12380000000149_2024_11_08_1121_3949
Dossier client	2411ENE00 - BI12380000000149 - 07 QUAI DE MARNE 51200 EPERNAY
Echantillon	P052 - Colle de carrelage - Rez de chaussée - sanitaire
Description ITGA	Colle grise hétérogène

#### Préparation

Effectuée de façon à être représentative de l'échantillon conformément à l'arrêté du 1er octobre 2019 :

- Pour une analyse au Microscopie Electronique à Transmission Analytique (META) en fonction de la nature de la prise d'essai :
  - (A) - Traitement mécanique en milieu aqueux
  - (B) - Traitement chimique et mécanique au chloroforme

#### Technique Analytique

- Microscopie Electronique à Transmission Analytique (parties pertinentes de la norme NF X 43-050) : Morphologie, EDX et diffraction électronique
- La détection de fibres d'amiante est garantie si la teneur est supérieure ou égale à 0,1 % en masse.

#### Résultat :

Fraction Analysée	Technique analytique (Méthode de préparation) et date d'analyse	Résultat	Variété d'amiante	Eléments analytiques
► Colle grise hétérogène	META (A) le 13/11/2024 Nombre de préparations : 3 Nombre de supports d'analyse : 6	Amiante non détecté (1)	---	Analyste : MVS

(1) Aucune fibre d'amiante n'a été détectée, l'échantillon objet de l'essai peut éventuellement renfermer une teneur en fibre d'amiante inférieure à la limite de détection.

Validé par : Ronan LE PENNEC Analyste

La reproduction de ce rapport d'essai n'est autorisée que sous sa forme intégrale ; ce rapport ne doit pas être reproduit partiellement sans l'approbation du laboratoire.  
 Sauf demande particulière et écrite du client, les échantillons sont conservés pendant 6 mois et les rapports pendant 10 ans.

DTA 164 rev 26

Page 1 / 1



Parc Edonia - Bât. R - Rue de la Terre Adélie - CS n° 66862  
 35768 SAINT-GREGOIRE CEDEX  
 Tél : 02.99.35.41.41  
 Fax : 02.99.35.41.42  
 www.itga.fr



Accréditation n° 1-5967

Portée disponible  
 sur www.cofrac.fr



L'accréditation du COFRAC atteste de la compétence des laboratoires pour les seuls essais couverts par l'accréditation qui sont identifiés par le symbole : ►

## RAPPORT D'ESSAI N° IT072411-10274 EN DATE DU 13/11/2024

### RECHERCHE ET IDENTIFICATION D'AMIANTE SUR UN PRELEVEMENT DE MATERIAU

Ce rapport d'essai ne concerne que les échantillons soumis à l'analyse tels qu'ils ont été reçus au laboratoire.

#### Client :

SOCOTEC DIAGNOSTIC MAXEVILLE (ENE00) - BSSI  
 M. Lionel COLIN  
 8 Rue Albert Einstein  
 54320 Maxéville

#### Prélèvement :

Commande ITGA : IT0724-52097  
 Echantillon ITGA : IT072411-10274  
 Reçu au laboratoire le : 12/11/2024

#### Réf. Client :

Le laboratoire n'est pas responsable des données fournies par le client qui sont simplement retranscrites ci-dessous.

Commande	2411ENE00_-_BI12380000000149_2024_11_08_1121_3949
Dossier client	2411ENE00 - BI12380000000149 - 07 QUAI DE MARNE 51200 EPERNAY
Echantillon	P053 - Bandes calicot - Rez de chaussée - sanitaire
Description ITGA	Matériau plâtreux beige / Carton / Matériau plâtreux blanc avec couche cartonnée

#### Préparation

Effectuée de façon à être représentative de l'échantillon conformément à l'arrêté du 1er octobre 2019 :

- Pour une analyse au Microscopie Electronique à Transmission Analytique (META) en fonction de la nature de la prise d'essai :
  - (A) - Traitement mécanique en milieu aqueux
  - (B) - Traitement chimique et mécanique au chloroforme

#### Technique Analytique

- Microscopie Electronique à Transmission Analytique (parties pertinentes de la norme NF X 43-050) : Morphologie, EDX et diffraction électronique
- La détection de fibres d'amiante est garantie si la teneur est supérieure ou égale à 0,1 % en masse.

#### Résultat :

Fraction Analysée	Technique analytique (Méthode de préparation) et date d'analyse	Résultat	Variété d'amiante	Eléments analytiques
► Matériau plâtreux beige non séparable + Carton non séparable + Matériau plâtreux blanc avec couche cartonnée non séparable	META (A) le 13/11/2024 Nombre de préparations : 1 Nombre de supports d'analyse : 2	Amiante non détecté (1)	---	Analyste : SYK (2)

(1) Aucune fibre d'amiante n'a été détectée, l'échantillon objet de l'essai peut éventuellement renfermer une teneur en fibre d'amiante inférieure à la limite de détection.

(2) Pour les couches non-séparables et identifiées comme telles, la limite de détection est garantie sur la prise d'essai. La limite de détection est garantie sur chaque couche si la prise d'essai contient au plus 2 couches en quantité suffisante pour analyse.

Validé par : Ronan LE PENNEC Analyste

La reproduction de ce rapport d'essai n'est autorisée que sous sa forme intégrale ; ce rapport ne doit pas être reproduit partiellement sans l'approbation du laboratoire.  
 Sauf demande particulière et écrite du client, les échantillons sont conservés pendant 6 mois et les rapports pendant 10 ans.

DTA 164 rev 26

Page 1 / 1



Parc Edonia - Bât. R - Rue de la Terre Adélie - CS n° 66862  
 35768 SAINT-GREGOIRE CEDEX  
 Tél : 02.99.35.41.41  
 Fax : 02.99.35.41.42  
 www.itga.fr



Accréditation n° 1-5967

Portée disponible  
 sur www.cofrac.fr



L'accréditation du COFRAC atteste de la compétence des laboratoires pour les seuls essais couverts par l'accréditation qui sont identifiés par le symbole : ►

## RAPPORT D'ESSAI N° IT072411-10275 EN DATE DU 13/11/2024

### RECHERCHE ET IDENTIFICATION D'AMIANTE SUR UN PRELEVEMENT DE MATERIAU

Ce rapport d'essai ne concerne que les échantillons soumis à l'analyse tels qu'ils ont été reçus au laboratoire.

#### Client :

SOCOTEC DIAGNOSTIC MAXEVILLE (ENE00) - BSSI  
 M. Lionel COLIN  
 8 Rue Albert Einstein  
 54320 Maxéville

#### Prélèvement :

Commande ITGA : IT0724-52097  
 Echantillon ITGA : IT072411-10275  
 Reçu au laboratoire le : 12/11/2024

#### Réf. Client :

Le laboratoire n'est pas responsable des données fournies par le client qui sont simplement retranscrites ci-dessous.

Commande	2411ENE00_-_BI12380000000149_2024_11_08_1121_3949
Dossier client	2411ENE00 - BI12380000000149 - 07 QUAI DE MARNE 51200 EPERNAY
Echantillon	P054 - Colle de faïence - Sous-Sol - cave 1
Description ITGA	Colle blanche en vrac

#### Préparation

Effectuée de façon à être représentative de l'échantillon conformément à l'arrêté du 1er octobre 2019 :

- Pour une analyse au Microscope Electronique à Transmission Analytique (META) en fonction de la nature de la prise d'essai :
  - (A) - Traitement mécanique en milieu aqueux
  - (B) - Traitement chimique et mécanique au chloroforme

#### Technique Analytique

- Microscopie Electronique à Transmission Analytique (parties pertinentes de la norme NF X 43-050) : Morphologie, EDX et diffraction électronique
- La détection de fibres d'amiante est garantie si la teneur est supérieure ou égale à 0,1 % en masse.

#### Résultat :

Fraction Analysée	Technique analytique (Méthode de préparation) et date d'analyse	Résultat	Variété d'amiante	Eléments analytiques
► Colle blanche en vrac	META (A) le 13/11/2024 Nombre de préparations : 1 Nombre de supports d'analyse : 2	Amiante non détecté (1)	---	Analyste : OFP (2)

- (1) Aucune fibre d'amiante n'a été détectée, l'échantillon objet de l'essai peut éventuellement renfermer une teneur en fibre d'amiante inférieure à la limite de détection.  
 (2) Pour les couches réceptionnées en vrac et identifiées comme telles, la limite de détection est garantie uniquement sur la prise d'essai et non par couche.

Validé par : Ronan LE PENNEC Analyste

La reproduction de ce rapport d'essai n'est autorisée que sous sa forme intégrale ; ce rapport ne doit pas être reproduit partiellement sans l'approbation du laboratoire.  
 Sauf demande particulière et écrite du client, les échantillons sont conservés pendant 6 mois et les rapports pendant 10 ans.

DTA 164 rev 26

Page 1 / 1



Parc Edonia - Bât. R - Rue de la Terre Adélie - CS n° 66862  
 35768 SAINT-GREGOIRE CEDEX  
 Tél : 02.99.35.41.41  
 Fax : 02.99.35.41.42  
 www.itga.fr



Accréditation n° 1-5967

Portée disponible  
 sur [www.cofrac.fr](http://www.cofrac.fr)



L'accréditation du COFRAC atteste de la compétence des laboratoires pour les seuls essais couverts par l'accréditation qui sont identifiés par le symbole : ►

## RAPPORT D'ESSAI N° IT072411-10276 EN DATE DU 13/11/2024

### RECHERCHE ET IDENTIFICATION D'AMIANTE SUR UN PRELEVEMENT DE MATERIAU

Ce rapport d'essai ne concerne que les échantillons soumis à l'analyse tels qu'ils ont été reçus au laboratoire.

#### Client :

SOCOTEC DIAGNOSTIC MAXEVILLE (ENE00) - BSSI  
 M. Lionel COLIN  
 8 Rue Albert Einstein  
 54320 Maxéville

#### Prélèvement :

Commande ITGA : IT0724-52097  
 Echantillon ITGA : IT072411-10276  
 Reçu au laboratoire le : 12/11/2024

#### Réf. Client :

Le laboratoire n'est pas responsable des données fournies par le client qui sont simplement retranscrites ci-dessous.

Commande	2411ENE00_-_BI12380000000149_2024_11_08_1121_3949
Dossier client	2411ENE00 - BI12380000000149 - 07 QUAI DE MARNE 51200 EPERNAY
Echantillon	P055 - Conduit en fibres-ciment - Sous-Sol - cave 1
Description ITGA	Fibrociment gris avec fibres visibles

#### Préparation

Effectuée de façon à être représentative de l'échantillon conformément à l'arrêté du 1er octobre 2019 :

- Pour une analyse au Microscope Optique à Lumière Polarisée (MOLP) : Prélèvement et montage adapté sur lame de microscopie

#### Technique Analytique

- Microscopie Optique à Lumière Polarisée (parties pertinentes de la norme NF ISO 22262-1) : Morphologie et critères optiques

La détection de fibres d'amiante optiquement observables est garantie si la teneur est supérieure ou égale à 0,1 % en masse.

#### Résultat :

Fraction Analysée	Technique analytique (Méthode de préparation) et date d'analyse	Résultat	Variété d'amiante	Eléments analytiques
► Fibrociment gris avec fibres visibles	MOLP le 12/11/2024 Nombre de préparations : 1 Nombre de supports d'analyse : 1	Présence de fibres d'amiante	Chrysotile	Analyste : JIP

Validé par : Ronan LE PENNEC Analyste

La reproduction de ce rapport d'essai n'est autorisée que sous sa forme intégrale ; ce rapport ne doit pas être reproduit partiellement sans l'approbation du laboratoire.  
 Sauf demande particulière et écrite du client, les échantillons sont conservés pendant 6 mois et les rapports pendant 10 ans.

DTA 164 rev 26

Page 1 / 1





Parc Edonia - Bât. R - Rue de la Terre Adélie - CS n° 66862  
 35768 SAINT-GREGOIRE CEDEX  
 Tél : 02.99.35.41.41  
 Fax : 02.99.35.41.42  
 www.itga.fr



Accréditation n° 1-5967

Portée disponible  
 sur www.cofrac.fr



L'accréditation du COFRAC atteste de la compétence des laboratoires pour les seuls essais couverts par l'accréditation qui sont identifiés par le symbole : ►

## RAPPORT D'ESSAI N° IT072411-10277 EN DATE DU 13/11/2024

### RECHERCHE ET IDENTIFICATION D'AMIANTE SUR UN PRELEVEMENT DE MATERIAU

Ce rapport d'essai ne concerne que les échantillons soumis à l'analyse tels qu'ils ont été reçus au laboratoire.

#### Client :

SOCOTEC DIAGNOSTIC MAXEVILLE (ENE00) - BSSI  
 M. Lionel COLIN  
 8 Rue Albert Einstein  
 54320 Maxéville

#### Prélèvement :

Commande ITGA : IT0724-52097  
 Echantillon ITGA : IT072411-10277  
 Reçu au laboratoire le : 12/11/2024

**Réf. Client :** Le laboratoire n'est pas responsable des données fournies par le client qui sont simplement retranscrites ci-dessous.

Commande	2411ENE00_-_BI12380000000149_2024_11_08_1121_3949
Dossier client	2411ENE00 - BI12380000000149 - 07 QUAI DE MARNE 51200 EPERNAY
Echantillon	P056 - Conduit en fibres-ciment - Sous-Sol - cave 1
Description ITGA	Fibrociment gris avec fibres visibles

**Préparation** Effectuée de façon à être représentative de l'échantillon conformément à l'arrêté du 1er octobre 2019 :

- Pour une analyse au Microscope Optique à Lumière Polarisée (MOLP) : Prélèvement et montage adapté sur lame de microscopie

#### Technique Analytique

- Microscopie Optique à Lumière Polarisée (parties pertinentes de la norme NF ISO 22262-1) : Morphologie et critères optiques

La détection de fibres d'amiante optiquement observables est garantie si la teneur est supérieure ou égale à 0,1 % en masse.

#### Résultat :

Fraction Analysée	Technique analytique (Méthode de préparation) et date d'analyse	Résultat	Variété d'amiante	Éléments analytiques
► Fibrociment gris avec fibres visibles	MOLP le 13/11/2024 Nombre de préparations : 2 Nombre de supports d'analyse : 2	Présence de fibres d'amiante	Chrysotile	Analyste : JIP

Validé par : Ronan LE PENNEC Analyste

La reproduction de ce rapport d'essai n'est autorisée que sous sa forme intégrale ; ce rapport ne doit pas être reproduit partiellement sans l'approbation du laboratoire.  
 Sauf demande particulière et écrite du client, les échantillons sont conservés pendant 6 mois et les rapports pendant 10 ans.

DTA 164 rev 26

Page 1 / 1



Parc Edonia - Bât. R - Rue de la Terre Adélie - CS n° 66862  
 35768 SAINT-GREGOIRE CEDEX  
 Tél : 02.99.35.41.41  
 Fax : 02.99.35.41.42  
 www.itga.fr



Accréditation n° 1-5967

Portée disponible  
 sur www.cofrac.fr



L'accréditation du COFRAC atteste de la compétence des laboratoires pour les seuls essais couverts par l'accréditation qui sont identifiés par le symbole : ►

## RAPPORT D'ESSAI N° IT072411-10278 EN DATE DU 13/11/2024

### RECHERCHE ET IDENTIFICATION D'AMIANTE SUR UN PRELEVEMENT DE MATERIAU

Ce rapport d'essai ne concerne que les échantillons soumis à l'analyse tels qu'ils ont été reçus au laboratoire.

#### Client :

SOCOTEC DIAGNOSTIC MAXEVILLE (ENE00) - BSSI  
 M. Lionel COLIN  
 8 Rue Albert Einstein  
 54320 Maxéville

#### Prélèvement :

Commande ITGA : IT0724-52097  
 Echantillon ITGA : IT072411-10278  
 Reçu au laboratoire le : 12/11/2024

**Réf. Client :** Le laboratoire n'est pas responsable des données fournies par le client qui sont simplement retranscrites ci-dessous.

Commande	2411ENE00_-_BI12380000000149_2024_11_08_1121_3949
Dossier client	2411ENE00 - BI12380000000149 - 07 QUAI DE MARNE 51200 EPERNAY
Echantillon	P057 - Enduit a base de platre projete - Sous-Sol - cave 1
Description ITGA	Enduit plâtreux blanc en vrac avec poussières

**Préparation** Effectuée de façon à être représentative de l'échantillon conformément à l'arrêté du 1er octobre 2019 :

- Pour une analyse au Microscope Electronique à Transmission Analytique (META) en fonction de la nature de la prise d'essai :
  - (A) - Traitement mécanique en milieu aqueux
  - (B) - Traitement chimique et mécanique au chloroforme

#### Technique Analytique

- Microscopie Electronique à Transmission Analytique (parties pertinentes de la norme NF X 43-050) : Morphologie, EDX et diffraction électronique
- La détection de fibres d'amiante est garantie si la teneur est supérieure ou égale à 0,1 % en masse.

#### Résultat :

Fraction Analysée	Technique analytique (Méthode de préparation) et date d'analyse	Résultat	Variété d'amiante	Eléments analytiques
► Enduit plâtreux blanc en vrac avec poussières	META (A) le 13/11/2024 Nombre de préparations : 1 Nombre de supports d'analyse : 2	Amiante non détecté (1)	---	Analyste : SYK (2)

- (1) Aucune fibre d'amiante n'a été détectée, l'échantillon objet de l'essai peut éventuellement renfermer une teneur en fibre d'amiante inférieure à la limite de détection.  
 (2) Pour les couches réceptionnées en vrac et identifiées comme telles, la limite de détection est garantie uniquement sur la prise d'essai et non par couche.

Validé par : Ronan LE PENNEC Analyste

La reproduction de ce rapport d'essai n'est autorisée que sous sa forme intégrale ; ce rapport ne doit pas être reproduit partiellement sans l'approbation du laboratoire.  
 Sauf demande particulière et écrite du client, les échantillons sont conservés pendant 6 mois et les rapports pendant 10 ans.

DTA 164 rev 26

Page 1 / 1



Parc Edonia - Bât. R - Rue de la Terre Adélie - CS n° 66862  
 35768 SAINT-GREGOIRE CEDEX  
 Tél : 02.99.35.41.41  
 Fax : 02.99.35.41.42  
 www.itga.fr



Accréditation n° 1-5967

Portée disponible  
 sur www.cofrac.fr



L'accréditation du COFRAC atteste de la compétence des laboratoires pour les seuls essais couverts par l'accréditation qui sont identifiés par le symbole : ►

## RAPPORT D'ESSAI N° IT072411-10279 EN DATE DU 13/11/2024

### RECHERCHE ET IDENTIFICATION D'AMIANTE SUR UN PRELEVEMENT DE MATERIAU

Ce rapport d'essai ne concerne que les échantillons soumis à l'analyse tels qu'ils ont été reçus au laboratoire.

#### Client :

SOCOTEC DIAGNOSTIC MAXEVILLE (ENE00) - BSSI  
 M. Lionel COLIN  
 8 Rue Albert Einstein  
 54320 Maxéville

#### Prélèvement :

Commande ITGA : IT0724-52097  
 Echantillon ITGA : IT072411-10279  
 Reçu au laboratoire le : 12/11/2024

#### Réf. Client :

Le laboratoire n'est pas responsable des données fournies par le client qui sont simplement retranscrites ci-dessous.

Commande	2411ENE00_-_BI12380000000149_2024_11_08_1121_3949
Dossier client	2411ENE00 - BI12380000000149 - 07 QUAI DE MARNE 51200 EPERNAY
Echantillon	P058 - Joint trappe - Sous-Sol - cave 1
Description ITGA	Matériau souple noir avec poussières

#### Préparation

Effectuée de façon à être représentative de l'échantillon conformément à l'arrêté du 1er octobre 2019 :

- Pour une analyse au Microscopie Electronique à Transmission Analytique (META) en fonction de la nature de la prise d'essai :
  - (A) - Traitement mécanique en milieu aqueux
  - (B) - Traitement chimique et mécanique au chloroforme

#### Technique Analytique

- Microscopie Electronique à Transmission Analytique (parties pertinentes de la norme NF X 43-050) : Morphologie, EDX et diffraction électronique
- La détection de fibres d'amiante est garantie si la teneur est supérieure ou égale à 0,1 % en masse.

#### Résultat :

Fraction Analysée	Technique analytique (Méthode de préparation) et date d'analyse	Résultat	Variété d'amiante	Eléments analytiques
► Matériau souple noir avec poussières	META (B) le 13/11/2024 Nombre de préparations : 1 Nombre de supports d'analyse : 2	Amiante non détecté (1)	---	Analyste : DHC

(1) Aucune fibre d'amiante n'a été détectée, l'échantillon objet de l'essai peut éventuellement renfermer une teneur en fibre d'amiante inférieure à la limite de détection.

Validé par : Ronan LE PENNEC Analyste

La reproduction de ce rapport d'essai n'est autorisée que sous sa forme intégrale ; ce rapport ne doit pas être reproduit partiellement sans l'approbation du laboratoire.  
 Sauf demande particulière et écrite du client, les échantillons sont conservés pendant 6 mois et les rapports pendant 10 ans.

DTA 164 rev 26

Page 1 / 1



Parc Edonia - Bât. R - Rue de la Terre Adélie - CS n° 66862  
35768 SAINT-GREGOIRE CEDEX  
Tél : 02.99.35.41.41  
Fax : 02.99.35.41.42  
www.itga.fr



Accréditation n° 1-5967

Portée disponible  
sur [www.cofrac.fr](http://www.cofrac.fr)



L'accréditation du COFRAC atteste de la compétence des laboratoires pour les seuls essais couverts par l'accréditation qui sont identifiés par le symbole : ►

## RAPPORT D'ESSAI N° IT072411-10280 EN DATE DU 13/11/2024

### RECHERCHE ET IDENTIFICATION D'AMIANTE SUR UN PRELEVEMENT DE MATERIAU

Ce rapport d'essai ne concerne que les échantillons soumis à l'analyse tels qu'ils ont été reçus au laboratoire.

#### Client :

SOCOTEC DIAGNOSTIC MAXEVILLE (ENE00) - BSSI  
M. Lionel COLIN  
8 Rue Albert Einstein  
54320 Maxéville

#### Prélèvement :

Commande ITGA : IT0724-52097  
Echantillon ITGA : IT072411-10280  
Reçu au laboratoire le : 12/11/2024

**Réf. Client :** Le laboratoire n'est pas responsable des données fournies par le client qui sont simplement retranscrites ci-dessous.

Commande	2411ENE00_-_BI12380000000149_2024_11_08_1121_3949
Dossier client	2411ENE00 - BI12380000000149 - 07 QUAI DE MARNE 51200 EPERNAY
Echantillon	P059 - Conduit en fibres-ciment - Sous-Sol - cave 1
Description ITGA	Fibrociment gris avec fibres visibles

**Préparation** Effectuée de façon à être représentative de l'échantillon conformément à l'arrêté du 1er octobre 2019 :

- Pour une analyse au Microscope Optique à Lumière Polarisée (MOLP) : Prélèvement et montage adapté sur lame de microscopie

#### Technique Analytique

- Microscopie Optique à Lumière Polarisée (parties pertinentes de la norme NF ISO 22262-1) : Morphologie et critères optiques

La détection de fibres d'amiante optiquement observables est garantie si la teneur est supérieure ou égale à 0,1 % en masse.

#### Résultat :

Fraction Analysée	Technique analytique (Méthode de préparation) et date d'analyse	Résultat	Variété d'amiante	Eléments analytiques
► Fibrociment gris avec fibres visibles	MOLP le 12/11/2024 Nombre de préparations : 2 Nombre de supports d'analyse : 2	Présence de fibres d'amiante	Chrysotile Crocidolite	Analyste : GJl

Validé par : Ronan LE PENNEC Analyste

La reproduction de ce rapport d'essai n'est autorisée que sous sa forme intégrale ; ce rapport ne doit pas être reproduit partiellement sans l'approbation du laboratoire.  
Sauf demande particulière et écrite du client, les échantillons sont conservés pendant 6 mois et les rapports pendant 10 ans.

DTA 164 rev 26

Page 1 / 1



## **ANNEXE 4 - AUTRES DOCUMENTS**

## ANNEXE 5 - CERTIFICAT DE COMPETENCES



**Certificat N° C3194**  
  
**Monsieur Lionel COLIN**  
  
**Certifié dans le cadre du processus de certification PR04 et / ou PR16 consultable sur [www.qualixpert.com](http://www.qualixpert.com) conformément à l'ordonnance 2005-655 titre III du 8 juin 2005 et au décret 2006-1114 du 05 septembre 2006.**  
  
**dans le(s) domaine(s) suivant(s) :**



<b>Diagnostic de performance énergétique tous types de bâtiments</b>	<b>Certificat valable</b>	Arrêté du 20 juillet 2023 définissant les critères de certification des diagnostiqueurs intervenant dans le domaine du diagnostic de performance énergétique.
	<b>Du 20/09/2023</b>	
	<b>au 19/09/2030</b>	
<b>Amiante avec mention</b>	<b>Certificat valable</b>	Arrêté du 1er juillet 2024 définissant les critères de certification des diagnostiqueurs intervenant dans les domaines du diagnostic amiante, électricité, gaz, plomb et termites, de leurs organismes de formation et les exigences applicables aux organismes de certification.
	<b>Du 31/12/2019</b>	
	<b>au 30/12/2026</b>	
<b>Etat des installations intérieures d'électricité</b>	<b>Certificat valable</b>	Arrêté du 1er juillet 2024 définissant les critères de certification des diagnostiqueurs intervenant dans les domaines du diagnostic amiante, électricité, gaz, plomb et termites, de leurs organismes de formation et les exigences applicables aux organismes de certification.
	<b>Du 24/08/2020</b>	
	<b>au 19/09/2026</b>	
<b>Etat des installations intérieures de gaz</b>	<b>Certificat valable</b>	Arrêté du 1er juillet 2024 définissant les critères de certification des diagnostiqueurs intervenant dans les domaines du diagnostic amiante, électricité, gaz, plomb et termites, de leurs organismes de formation et les exigences applicables aux organismes de certification.
	<b>Du 17/09/2020</b>	
	<b>au 22/05/2026</b>	
<b>Constat de risque d'exposition au plomb</b>	<b>Certificat valable</b>	Arrêté du 1er juillet 2024 définissant les critères de certification des diagnostiqueurs intervenant dans les domaines du diagnostic amiante, électricité, gaz, plomb et termites, de leurs organismes de formation et les exigences applicables aux organismes de certification.
	<b>Du 17/09/2020</b>	
	<b>au 27/06/2026</b>	

**Date d'établissement le dimanche 01 septembre 2024**

**Marjorie ALBERT**



*Une certification peut être suspendue, modifiée ou retirée à tout moment.  
Pour une utilisation appropriée de ce certificat, la portée des certifications et leurs validités doivent être vérifiées sur le site internet de LCC QUALIXPERT [www.qualixpert.com](http://www.qualixpert.com).*

F09 Certification de compétence version N 010120

LCC 17 rue Borel - 81100 Castres  
Tél. : 05 63 73 06 13 - [www.qualixpert.com](http://www.qualixpert.com)  
SAS au capital de 8000 euros - APE 7120B - RCS Castres SIRET 493 037 832 00018

## ANNEXE 6 - ATTESTATION D'ASSURANCE

Votre intermédiaire  
**MARSH SAS**  
Département Construction  
Tour Ariane  
5, Place des Pyramides  
La Défense 9  
92088 Paris La Défense Cedex

☎ **01 41 34 50 00**

📠 **01 41 34 55 00**

N°ORIAS **07 001 037**  
Site ORIAS [www.orias.fr](http://www.orias.fr)

### Votre contrat

Construction : Responsabilité  
civile professionnelle et  
exploitation

### Vos références

Contrat : **37503519275087**

Client : **0010834120**



Assurance et Banque

SOCOTEC DIAGNOSTIC  
21 Route d'Albert  
62450 AVESNES LES BAPAUME

## ATTESTATION D'ASSURANCE

L'entreprise d'assurance AXA France IARD atteste que :

SOCOTEC DIAGNOSTIC  
21 Route d'Albert  
62450 AVESNES LES BAPAUME  
N°SIREN : 479 076 838 00032

Est bénéficiaire des garanties du contrat d'assurance n° 37503519275087 pour la période du 01/01/2024 au 31/12/2024.

Ce contrat garanti l'ensemble de ses responsabilités civile professionnelle et exploitation encourues du fait des missions qui lui sont confiées.

Ce contrat garantit, à hauteur de 1.500.000 € par sinistre, notamment :

Les missions relatives à l'état mentionnant la présence ou l'absence de matériau contenant de l'amiante, prévus soit à l'article L.1334-12-1 du code de la santé publique et définie aux articles R.1334-20 à 25 du code de la santé publique, soit aux articles R.4412-97 à R.4412-97-6 du code du travail ainsi que toutes missions de vérification technique et d'assistance technique liées à l'amiante.

Les missions relatives à l'établissement du diagnostic de performance énergétique prévu à l'article L.134-1 du code de la construction et de l'habitation.

Les missions relatives à l'établissement de l'état des installations intérieures de gaz prévu à l'article L.134-6 du code de la construction et de l'habitation.

Les missions relatives à l'établissement de l'état des installations électriques prévu à l'article L.134-7 du code de la construction et de l'habitation.

Les missions relatives à l'établissement de l'état relatif à la présence de termites dans les bâtiments prévu à l'article L.133-6 du code de la construction et de l'habitation.

Les missions de diagnostic ou de vérification relatives à la présence de plomb dans les bâtiments ainsi que les missions relatives à l'établissement du constat de risque d'exposition au plomb prévu aux articles L.1334-5 et L.1334-6 du code de la santé publique.

**La présente attestation ne peut engager l'assureur au-delà des clauses et conditions du contrat auquel elle se réfère.**

Nanterre le 27/11/2023

POUR LA SOCIÉTÉ :

Guillaume BORIE  
Directeur Général Délégué d'AXA France



AXA France IARD - SA au capital de 214 799 030 € - 722 057 460 RCS Nanterre. TVA intracommunautaire n° FR 14 722 057 460. AXA France Vie - SA au capital de 487 725 073,50 € - 310 499 959 RCS Nanterre. AXA Assurances IARD Mutuelle - Société d'Assurance Mutuelle contre l'incendie, les accidents et risques divers. Siren 775 699 309. TVA intracommunautaire n° FR 39 775 699 309. AXA Assurances Vie Mutuelle - Société d'Assurance Mutuelle sur la vie et de capitalisation - Siren 353 457 245 - Sièges sociaux : 313, Terrasses de l'Arche 92727 Nanterre Cedex. Juridica - SA au capital de 14 627 854,68 € - 572 079 150 RCS Versailles - Siège social : 1, place Victorien Sardou 78160 Marly-le-Roi. AXA Assistance France Assurances - SA au capital de 31 275 660 6451 392 724 RCS Nanterre - Siège social : 6, rue André Gide 92320 Châtillon TVA intracommunautaire n° FR 81 451 392 724. Entreprises régies par le Code des assurances.

Votre intermédiaire  
**MARSH SAS**  
Département Construction  
Tour Ariane  
5, Place des Pyramides  
La Défense 9  
92088 Paris La Défense Cedex

☎ **01 41 34 50 00**

📠 **01 41 34 55 00**

N°ORIAS **07 001 037**  
Site ORIAS [www.orias.fr](http://www.orias.fr)

#### Votre contrat

Construction : Responsabilité  
civile professionnelle et  
exploitation

#### Vos références

Contrat : **37503519275087**

Client : **0010834120**



Assurance et Banque

SOCOTEC DIAGNOSTIC  
21 Route d'Albert  
62450 AVESNES LES BAPAUME

## ATTESTATION D'ASSURANCE

L'entreprise d'assurance AXA France IARD atteste que :

SOCOTEC DIAGNOSTIC  
21 Route d'Albert  
62450 AVESNES LES BAPAUME  
N°SIREN : 479 076 838 00032

Est bénéficiaire des garanties du contrat d'assurance n° 37503519275087 pour la période du 01/01/2024 au 31/12/2024.

Ce contrat garantit l'ensemble de ses responsabilités civiles professionnelle et exploitation encourues du fait des missions qui lui sont confiées.

Les montants de garanties suivants sont apportés pour les activités en France Métropolitaine et D.O.M. :

- 1.500.000 € par sinistre tous dommages confondus : Corporels, Matériels et Immatériels consécutifs et non consécutifs.

**La présente attestation ne peut engager l'assureur au-delà des clauses et conditions du contrat auquel elle se réfère.**

Nanterre le 27/11/2023

POUR LA SOCIÉTÉ :

Guillaume BORIE  
Directeur Général Délégué d'AXA France



AXA France IARD - SA au capital de 214 799 030 € - 722 057 460 RCS Nanterre. TVA intracommunautaire n° FR 14 722 057 460. AXA France Vie - SA au capital de 487 725 073,50 € - 310 499 959 RCS Nanterre. AXA Assurances IARD Mutuelle - Société d'Assurance Mutuelle contre l'incendie, les accidents et risques divers. Siren 775 699 309. TVA intracommunautaire n° FR 39 775 699 309. AXA Assurances Vie Mutuelle - Société d'Assurance Mutuelle sur la vie et de capitalisation - Siren 353 457 245 - Sièges sociaux : 313, Terrasses de l'Arche 92727 Nanterre Cedex. Juridica - SA au capital de 14 627 854,68 € - 572 079 150 RCS Versailles - Siège social : 1, place Victorien Sardou 78160 Marly-le-Roi. AXA Assistance France Assurances - SA au capital de 31 275 660 6451 392 724 RCS Nanterre - Siège social : 6, rue André Gide 92320 Châtillon TVA intracommunautaire n° FR 81 451 392 724. Entreprises régies par le Code des assurances.